



PERÚ

Ministerio
de la Producción

Manual de Gestión de Procesos

“M12. Promoción de infraestructura productiva en
industria y comercio interno”

Código: MGP – M12, Versión: 1.0

Aprobado por:	José Antonio Salardi Rodríguez Vice Ministro de MYPE e Industria
Revisado por:	Jose Armando Calderón Valenzuela Director General de la Oficina General de Planeamiento, Presupuesto y Modernización
Formulado por:	Jonatan Jorge Rios Morales Coordinador Ejecutivo del Programa Nacional de Diversificación Productiva Wilson Paul Falen Lara Director General de la Dirección General de Desarrollo Empresarial

Febrero del 2020

Hoja de control de cambios				
N°	Fecha	Versión	Descripción del cambio	Motivo del cambio
1	02 / 2020	1.0	Formulación del documento en su primera versión	Implementación de la Gestión por Procesos

INDICE

I. Inventario de Procesos	5
II. Fichas técnicas de procesos	8
2.1 Ficha técnica del proceso: M12.2 Capacitación a Gobierno Regional y Local en materia de PROCOMPITE	8
2.2 Ficha técnica del proceso: M12.3 Asesoramiento a Gobierno Regional y Gobierno Local, en materia de PROCOMPITE	9
2.3 Ficha técnica del proceso: M12.4 Monitoreo de los resultados de la ejecución de la Estrategia PROCOMPITE.	10
2.4 Ficha técnica del proceso: M12.5 Planificación de asistencia técnica en infraestructura productiva específica.	11
2.5 Ficha técnica del proceso: M12.6 Asistencia técnica en infraestructura productiva específica de industria	12
2.6 Ficha técnica del proceso: M12.7 Asistencia técnica en infraestructura productiva específica de comercio interno.	13
2.7 Ficha técnica del proceso: M12.8 Elaboración y aprobación de instrumentos normativos o metodológicos para infraestructura productiva específica.	14
2.8 Ficha técnica del proceso: M12.9 Desarrollo de parques industriales de relevancia nacional.	15
2.9 Ficha técnica del proceso: M12.10 Desarrollo de mercados de abastos por proyectos de inversión.	16
2.10 Ficha técnica del proceso: M12.11 Desarrollo de mercados de abastos por inversiones de optimización, ampliación marginal, reposición y rehabilitación.	17
2.11 Ficha técnica del proceso: M12.12 Planificación de fortalecimiento de capacidades en infraestructura productiva específica.	18
2.12 Ficha técnica del proceso: M12.13 Fortalecimiento de capacidades en infraestructura productiva específica.	19
III. Diagramas de procesos.	20
3.1 Diagrama del proceso: M12.2 Capacitación a Gobierno Regional y Local en materia de PROCOMPITE.	20
3.2 Diagrama del proceso: M12.3 Asesoramiento a Gobierno Regional y Gobierno Local, en materia de PROCOMPITE.	21
3.3 Diagrama del proceso: M12.4 Monitoreo de los resultados de la ejecución de la Estrategia PROCOMPITE.	22
3.4 Diagrama del proceso: M12.5 Planificación de asistencia técnica en infraestructura productiva específica.	23
3.5 Diagrama proceso: M12.6 Asistencia técnica en infraestructura productiva específica de industria.	24

3.6	Diagrama proceso: M12.7 Asistencia técnica en infraestructura productiva específica de comercio interno.	25
3.7	Diagrama proceso: M12.8 Elaboración y aprobación de instrumentos normativos o metodológicos para infraestructura productiva.	26
3.8	Diagrama proceso: M12.9 Desarrollo de parques industriales de relevancia nacional	27
3.9	Diagrama proceso: M12.10 Desarrollo de mercados de abastos por proyectos de inversión.	28
3.10	Diagrama proceso: M12.11 Desarrollo de mercados de abastos por inversiones de optimización, ampliación marginal, reposición y rehabilitación.	29
3.11	Diagrama proceso: M12.12 Planificación de fortalecimiento de capacidades en infraestructura productiva específica.	30
3.12	Diagrama proceso: M12.13 Fortalecimiento de capacidades en infraestructura productiva específica.	31
IV.	Fichas de indicadores.	32
4.1	Ficha de indicador del proceso: M12.2 Capacitación a Gobierno Regional y Local en materia de PROCOMPITE.	32
4.2	Fichas de indicador del proceso: M12.3 Asesoramiento a Gobierno Regional y Gobierno Local, en materia de PROCOMPITE.	33
4.3	Ficha de indicador del proceso: M12.4 Monitoreo de los resultados de la ejecución de la Estrategia PROCOMPITE.	35
4.4	Ficha de indicador del proceso: M12.5 Planificación de asistencia técnica en infraestructura productiva específica.	37
4.5	Ficha de indicador del proceso: M12.6 Asistencia técnica en infraestructura productiva específica de industria.	38
4.6	Ficha de indicador del proceso: M12.7 Asistencia Técnica en Infraestructura Productiva específica de Comercio Interno.	39
4.7	Ficha de indicador del proceso: M12.8 Elaboración y aprobación de instrumentos normativos o metodológicos para infraestructura productiva específica.	40
4.8	Ficha de indicador del proceso: M12.9 Desarrollo de parques industriales de relevancia nacional.	41
4.9	Ficha de indicador del proceso: M12.10 Desarrollo de mercados de abastos por proyectos de inversión	42
4.10	Ficha de indicador del proceso: M12.11 Desarrollo de mercados de abastos por inversiones de optimización, ampliación marginal, reposición y rehabilitación.	43
4.11	Ficha de indicador del proceso: M12.12 Planificación de fortalecimiento de capacidades en infraestructura productiva específica.	44
4.12	Ficha de indicador del proceso: M12.13 Fortalecimiento de capacidades en infraestructura productiva específica	45



I. Inventario de Procesos

Nombre de Macro Proceso:		M12 – Promoción de infraestructura productiva en industria y comercio interno					
Tipo de Macro Proceso:		Misional					
CÓDIGO	NOMBRE DEL PROCESO	PROVEEDOR	PRINCIPAL ELEMENTO DE ENTRADA	PRODUCTO DEL PROCESO	CLIENTE	DUEÑO DE PROCESO	¿CORRESPONDE PROCEDIMIENTO?
M12.1	Asesoramiento a MIPYME en materia Parques Industriales Tecno-Ecológicos	MIPYME	Solicitud de asesoramiento en materia Parques Industriales Tecno-Ecológicos	Conocimientos en materia Parques Industriales Tecno-Ecológicos	MIPYME	Dirección General de Desarrollo Empresarial (DGDE)	No
M12.2	Capacitación a Gobierno Regional y Gobierno Local, en materia de PROCOMPITE.	DGDE- Dirección de Instrumentos Financieros	Cronograma de capacitaciones(según fecha programada).	Conocimientos en materia de PROCOMPITE	Gobierno Regional y Gobierno Local	Dirección General de Desarrollo Empresarial (DGDE)	Si
M12.3	Asesoramiento a Gobierno Regional y Gobierno Local, en materia de PROCOMPITE.	Gobierno Regional y Gobierno Local	Consultas (Correos, llamadas, etc.)	Conocimientos en materia de PROCOMPITE	Gobierno Regional y Gobierno Local	Dirección General de Desarrollo Empresarial (DGDE)	No
M12.4	Monitoreo de los resultados de la ejecución de la estrategia PROCOMPITE.	Gobierno Regional y Gobierno Local	Requerimiento	Informe del estado de los fondos como resultados de la ejecución de la estrategia PROCOMPITE	Ministerio de Producción (PRODUCE)	Dirección General de Desarrollo Empresarial (DGDE)	No
M12.5	Planificación de asistencia técnica en infraestructura productiva específica.	. Gobierno Regional . Gobierno Local . Zonas económicas especiales	Solicitud de asistencia técnica	Plan de trabajo anual de asistencia técnica	Programa Nacional de Diversificación Productiva (PNDP)	Programa Nacional de Diversificación Productiva (PNDP)	No



Nombre de Macro Proceso:		M12 – Promoción de infraestructura productiva en industria y comercio interno					
Tipo de Macro Proceso:		Misional					
CÓDIGO	NOMBRE DEL PROCESO	PROVEEDOR	PRINCIPAL ELEMENTO DE ENTRADA	PRODUCTO DEL PROCESO	CLIENTE	DUEÑO DE PROCESO	¿CORRESPONDE PROCEDIMIENTO?
M12.6	Asistencia técnica en infraestructura productiva específica de industria.	Programa Nacional de Diversificación Productiva (PNDP)	Plan de trabajo anual de asistencia técnica	Competencias en infraestructura productiva específica de industria	. Gobierno Regionales . Gobierno Locales . Zonas especiales económicas. . Entidades privadas	Programa Nacional de Diversificación Productiva (PNDP)	Si
M12.7	Asistencia técnica en infraestructura productiva específica de comercio interno.	Programa Nacional de Diversificación Productiva (PNDP)	Plan de trabajo anual de asistencia técnica	Competencias en infraestructura productiva específica de comercio interno	. Gobiernos Regionales . Gobiernos Locales	Programa Nacional de Diversificación Productiva (PNDP)	Si
M12.8	Elaboración y aprobación de instrumentos normativos o metodológicos para infraestructura productiva específica.	Programa Nacional de Diversificación Productiva (PNDP)	Necesidad de normas o metodologías en infraestructuras productiva específica	Instrumento normativo o metodológico para infraestructura productiva específica.	. Gobiernos Regionales . Gobiernos Locales . Entidades Públicas vinculadas . Entidades Privadas . Ministerios	Programa Nacional de Diversificación Productiva (PNDP)	No
M12.9	Desarrollo de parques industriales de relevancia nacional.	. Gobiernos Regionales . Gobiernos Locales de ámbito provincial	Iniciativa de desarrollo de un parque industrial de relevancia nacional	Parque industrial de relevancia nacional desarrollado	. Gobiernos Regionales . Gobiernos Locales de ámbito provincial . Entidades privadas	Programa Nacional de Diversificación Productiva (PNDP)	No
M12.10	Desarrollo de mercados de abastos por proyectos de inversión.	. Gobierno Regionales . Gobiernos Locales . PNDP – Unidad ejecutora de inversiones	. Cartera de inversiones	Proyecto de inversión desarrollado	. Gobiernos Regionales . Gobiernos Locales	Programa Nacional de Diversificación Productiva (PNDP)	Si



Nombre de Macro Proceso:		M12 – Promoción de infraestructura productiva en industria y comercio interno					
Tipo de Macro Proceso:		Misional					
CÓDIGO	NOMBRE DEL PROCESO	PROVEEDOR	PRINCIPAL ELEMENTO DE ENTRADA	PRODUCTO DEL PROCESO	CLIENTE	DUEÑO DE PROCESO	¿CORRESPONDE PROCEDIMIENTO?
M12.11	Desarrollo de mercados de abastos por inversiones de optimización, ampliación marginal, reposición y rehabilitación.	. Gobierno Regionales . Gobiernos Locales . PNDP – Unidad ejecutora de inversiones	Cartera de inversiones	Proyecto de IOARR desarrollado	. Gobiernos Regionales . Gobiernos Locales	Programa Nacional de Diversificación Productiva (PNDP)	No
M12.12	Planificación de fortalecimiento de capacidades en infraestructura productiva específica.	. Gobierno Regionales . Gobiernos Locales . Zonas económicas especiales	Solicitud de fortalecimiento de capacidades y por iniciativa del programa	Plan anual de fortalecimiento de capacidades	Programa Nacional de Diversificación Productiva (PNDP)	Programa Nacional de Diversificación Productiva (PNDP)	No
M12.13	Fortalecimiento de capacidades en infraestructura productiva específica.	Programa Nacional de Diversificación Productiva (PNDP)	Plan anual de fortalecimiento de capacidades	Conocimientos en infraestructura productiva específica	. Gobiernos Regionales . Gobiernos Locales . Zonas económicas especiales	Programa Nacional de Diversificación Productiva (PNDP)	No



II. Fichas técnicas de procesos

2.1 Ficha técnica del proceso: M12.2 Capacitación a Gobierno Regional y Local en materia de PROCOMPITE

FICHA TÉCNICA DEL PROCESO				Código:	M12.2
				Versión:	01
NOMBRE:	Capacitación a Gobierno Regional y Local en materia de PROCOMPITE		OBJETIVO:	Contribuir al fortalecimiento de las cadenas productivas, mediante el desarrollo de capacidades, dirigidos a funcionarios y/o servidores públicos y/o actores, en normas y/o lineamientos para la autorización, implementación y ejecución de la estrategia PROCOMPITE en su región o localidad en beneficio de los Agentes Económicos Organizados.	
DUEÑO:	Dirección General de Desarrollo Empresarial		TIPO:	Misional	
INDICADOR:	Porcentaje de regiones atendidas con talleres de capacitación		CONTROLES:	1. Revisar la programación 4. Evaluar lo solicitado e identificar la necesidad 7. Revisar el pedido y elaborar el material de capacitación.	
PROVEDORES		ELEMENTOS DE ENTRADA	PRODUCTO	CLIENTE	
<ul style="list-style-type: none"> Dirección de Instrumentos Financieros. Gobierno Regional o Local 		<ul style="list-style-type: none"> Cronograma de Capacitaciones Solicitud y/o correo del Gobierno Regional o Local. 	<ul style="list-style-type: none"> Conocimiento en materia de PROCOMPITE. <ul style="list-style-type: none"> – Reporte de gobiernos Regionales o Locales que autorizan fondos PROCOMPITE. 	<ul style="list-style-type: none"> Gobierno Regional o Gobierno Local. <ul style="list-style-type: none"> – Funcionarios y/o Servidores públicos y/o actores de los Gobiernos Regionales o Locales. – Agentes Económicos Organizados (AEO). 	
RECURSOS					
RECURSOS HUMANOS:	<ul style="list-style-type: none"> Director de la Dirección de Instrumentos Financieros Especialista Capacitador de la Dirección de Instrumentos Financieros. Especialista de Intervenciones de la Dirección de Instrumentos Financieros 		INSTALACIONES:	<ul style="list-style-type: none"> Oficinas de la Dirección de Instrumentos Financieros. Locales de los Gobiernos Regionales y Locales 	
EQUIPOS:	<ul style="list-style-type: none"> Computadora Impresora – escáner Laptop Teléfono Celular 		SISTEMAS INFORMÁTICOS:	<ul style="list-style-type: none"> Sistema de Trámite Documentario - SITRADO 	



2.2 Ficha técnica del proceso: M12.3 Asesoramiento a Gobierno Regional y Gobierno Local, en materia de PROCOMPITE

FICHA TÉCNICA DEL PROCESO		Código:	M12.3
		Versión:	01
NOMBRE:	Asesoramiento a Gobierno Regional y Gobierno Local, en materia de PROCOMPITE	OBJETIVO:	Absolver dudas que presenten los funcionarios y/o servidores públicos y/o actores, así como brindar recomendaciones, de acuerdo a las normas o lineamiento de la estrategia, permitiéndoles continuar con los procesos de la autorización, implementación y ejecución del PROCOMPITE en su región, localidad en el cumplimiento de sus objetivos y metas.
DUEÑO:	Dirección General de Desarrollo Empresarial	TIPO:	Misional
INDICADOR:	<ul style="list-style-type: none"> • Porcentaje de consultas atendidas mediante correo electrónico • Porcentaje de consultas atendidas mediante documento físico 	CONTROLES:	Ninguno
PROVEEDORES		CLIENTE	
<ul style="list-style-type: none"> • Gobierno Regional o Local 		<ul style="list-style-type: none"> • Gobierno Regional o Gobierno Local. <ul style="list-style-type: none"> – Funcionarios y/o Servidores públicos y/o actores de los Gobiernos Regionales o Locales. 	
ELEMENTOS DE ENTRADA		PRODUCTO	
<ul style="list-style-type: none"> • Consultas por teléfono • Consultas vía Correo electrónico. • Consultas mediante documento físico • Visitas 		<ul style="list-style-type: none"> • Conocimiento en materia de PROCOMPITE 	
RECURSOS			
RECURSOS HUMANOS:	<ul style="list-style-type: none"> • Especialista de la Dirección de Instrumentos Financieros • Director(a) de la Dirección de Instrumentos Financieros 	INSTALACIONES:	<ul style="list-style-type: none"> • Oficinas de la Dirección de Instrumentos Financieros.
EQUIPOS:	<ul style="list-style-type: none"> • Computadora • Impresora – escáner • Laptop • Teléfono • Celular 	SISTEMAS INFORMÁTICOS:	<ul style="list-style-type: none"> • Sistema de Trámite Documentario - SITRADO



2.3 Ficha técnica del proceso: M12.4 Monitoreo de los resultados de la ejecución de la Estrategia PROCOMPITE.

FICHA TÉCNICA DEL PROCESO				Código:	M12.4
				Versión:	01
NOMBRE:	Monitoreo de los resultados de la ejecución de la Estrategia PROCOMPITE	OBJETIVO:	Mantener un registro de los resultados de los procesos de autorización, implementación y ejecución de la estrategia de PROCOMPITE, que permita corregir algunas fallas en los procesos y recomendar algunas mejoras de acuerdo a las normas y/o lineamientos de la estrategia.		
DUEÑO:	Dirección General de Desarrollo Empresarial	TIPO:	Misional		
INDICADOR:	<ul style="list-style-type: none"> - Número de Gobiernos Descentralizados que autorizan recursos PROCOMPITE. - Número de Gobiernos Descentralizados que cofinancian Planes de Negocio 	CONTROLES:	3.Revisar y verificar Acuerdo de Consejo y Autorización de PROCOMPITE. 13. Revisar planes de negocio 17. Realizar el seguimiento de la ejecución de los planes de negocio.		
PROVEEDORES		ELEMENTOS DE ENTRADA	PRODUCTO	CLIENTE	
<ul style="list-style-type: none"> • Ministerio de la Producción <ul style="list-style-type: none"> - Viceministerio de Industria - Dirección General de Desarrollo Empresarial - Dirección de Instrumentos Financieros. • Gobierno Regional o Local 		<ul style="list-style-type: none"> • Requerimiento 	<ul style="list-style-type: none"> • Informe del estado de los fondos autorizados y adjudicados por los Gobiernos Regionales y Locales - Reporte de gobiernos Regionales o Locales que autorizan fondos PROCOMPITE. - Reporte de Planes de Negocio adjudicados por el fondo que autorizan los Gobiernos Regionales y Locales. 	<ul style="list-style-type: none"> • Ministerio de la Producción <ul style="list-style-type: none"> - Dirección de Instrumentos Financieros. - Dirección General de Desarrollo Empresarial. 	
RECURSOS					
RECURSOS HUMANOS:	<ul style="list-style-type: none"> • Especialista de la Dirección de Instrumentos Financieros • Director(a) de la Dirección de Instrumentos Financieros 		INSTALACIONES:	<ul style="list-style-type: none"> • Oficina de la Dirección de Instrumentos Financieros 	
EQUIPOS:	<ul style="list-style-type: none"> • Computadora • Impresora • Escáner 		SISTEMAS INFORMÁTICOS:	<ul style="list-style-type: none"> • Sistema de Trámite Documentario - SITRADO • Sistema PROCOMPITE - Siprocompite • Sistema de seguimiento de Inversiones del MEF – SIS • Sistema de Seguridad para Aplicación - SSA 	

 PERÚ Ministerio de la Producción	MANUAL DE GESTIÓN DE PROCESOS	Código: MGP-M12
	“M12. Promoción de Infraestructura productiva en industria y comercio interno”	Versión: 01

2.4 Ficha técnica del proceso: M12.5 Planificación de asistencia técnica en infraestructura productiva específica.

FICHA TÉCNICA DEL PROCESO				Código:	M12.5
				Versión:	01
NOMBRE:	Planificación de asistencia técnica en infraestructura productiva específica.	OBJETIVO:	Contar con un plan de trabajo que permita la ejecución de la asistencia(s) técnica(s) en infraestructura productiva específica de manera ordenada, sistematizada y con los recursos necesarios (tiempo, humano, financiero) para el logro de los objetivos en un plazo determinado.		
DUEÑO:	Programa Nacional de Diversificación Productiva (PNDP)	TIPO:	Misional		
INDICADOR:	Tiempo de aprobación del plan de trabajo anual de asistencia técnica en infraestructura productiva específica.	CONTROLES:	5. Analizar y evaluar la solicitud o pedido. 13. Validar el Plan de trabajo anual de asistencia técnica.		
PROVEEDORES		ELEMENTOS DE ENTRADA		PRODUCTO	CLIENTE
<ul style="list-style-type: none"> • Gobierno Regional • Gobierno Local • Zonas económicas especiales • PRODUCE - Alta Dirección 		<ul style="list-style-type: none"> • Solicitud de asistencia técnica (externa o interna). 		<ul style="list-style-type: none"> • Plan de trabajo anual de asistencia técnica. 	<ul style="list-style-type: none"> • Programa Nacional de Diversificación Productiva (PNDP).
RECURSOS					
RECURSOS HUMANOS:	<ul style="list-style-type: none"> • Responsable de la Unidad de Promoción, Gestión y Desarrollo de Infraestructura Productiva del PNDP. • Especialista de la Unidad de Promoción, Gestión y Desarrollo de Infraestructura Productiva del PNDP. • Coordinador (a) Ejecutivo (a) del PNDP. 		INSTALACIONES:	<ul style="list-style-type: none"> • Oficinas del Programa Nacional de Diversificación Productiva Lima. 	
EQUIPOS:	<ul style="list-style-type: none"> • Computadora • Impresora 		SISTEMAS INFORMÁTICOS:	<ul style="list-style-type: none"> • Sistema de Trámite Documentario - SITRADO • Publicidad Registral en línea – SUNARP. • Consulta de Inversiones (INVERTE.PE) - MEF 	

 PERÚ Ministerio de la Producción	MANUAL DE GESTIÓN DE PROCESOS	Código: MGP-M12
	“M12. Promoción de Infraestructura productiva en industria y comercio interno”	Versión: 01

2.5 Ficha técnica del proceso: M12.6 Asistencia técnica en infraestructura productiva específica de industria

FICHA TÉCNICA DEL PROCESO				Código:	M12.6
				Versión:	01
NOMBRE:	Asistencia técnica en infraestructura productiva específica de industria.	OBJETIVO:	Desarrollar asistencias técnicas que permita la implementación de la infraestructura productiva específica de industria de calidad y según la normativa.		
DUEÑO:	Programa Nacional de Diversificación Productiva (PNDP)	TIPO:	Misional		
INDICADOR:	Nivel de ejecución de las asistencias técnicas en infraestructura productiva específica de industria durante el semestre.	CONTROLES:	3.Evaluar el expediente 8.Realizar la inspección técnica y verificar las condiciones del terreno.		
PROVEEDORES		ELEMENTOS DE ENTRADA		PRODUCTO	
<ul style="list-style-type: none"> Programa Nacional de Diversificación Productiva (PNDP) 		<ul style="list-style-type: none"> Plan de trabajo anual de asistencia técnica 		<ul style="list-style-type: none"> Competencias en infraestructura productiva específica de industria 	
CLIENTE					
<ul style="list-style-type: none"> Gobiernos Regionales Gobiernos Locales Zonas Especiales Económicas Entidades privadas 					
RECURSOS					
RECURSOS HUMANOS:	<ul style="list-style-type: none"> Responsable de la Unidad de Promoción, Gestión y Desarrollo de Infraestructura Productiva del PNDP. Especialista de la Unidad de Promoción, Gestión y Desarrollo de Infraestructura Productiva PNDP. Coordinador (a) Ejecutivo (a) del PNDP. 		INSTALACIONES:	<ul style="list-style-type: none"> Oficinas del Programa Nacional de Diversificación Productiva Lima. 	
EQUIPOS:	<ul style="list-style-type: none"> Computadora Impresora 		SISTEMAS INFORMÁTICOS:	<ul style="list-style-type: none"> Sistema de Trámite Documentario - SITRADO Publicidad Registral en línea – SUNARP. INVIERTE.PE – MEF (Consulta de Inversiones) 	



2.6 Ficha técnica del proceso: M12.7 Asistencia técnica en infraestructura productiva específica de comercio interno.

FICHA TÉCNICA DEL PROCESO				Código:	M12.7
				Versión:	01
NOMBRE:	Asistencia técnica en infraestructura productiva específica de comercio interno.		OBJETIVO:	Desarrollar competencias y conocimientos en los funcionarios públicos, para asegurar la implementación de la infraestructura productiva de comercio interno de calidad y según normativa.	
DUEÑO:	Programa Nacional de Diversificación Productiva (PNDP)		TIPO:	Misional	
INDICADOR:	Nivel de ejecución de las asistencias técnicas en infraestructura productiva específica de comercio interno durante el semestre.		CONTROLES:	3. Evaluar el expediente 8. Realizar la inspección técnica y verificar las condiciones del terreno	
PROVEEDORES		ELEMENTOS DE ENTRADA		PRODUCTO	
<ul style="list-style-type: none"> Programa Nacional de Diversificación Productiva (PNDP) 		<ul style="list-style-type: none"> Plan de trabajo anual de asistencia técnica 		<ul style="list-style-type: none"> Competencias en infraestructura productiva específica de comercio interno 	
CLIENTE					
<ul style="list-style-type: none"> Gobiernos Regionales Gobiernos Locales 					
RECURSOS					
RECURSOS HUMANOS:	<ul style="list-style-type: none"> Responsable de la Unidad de Promoción, Gestión y Desarrollo de Infraestructura Productiva del PNDP. Especialista de la Unidad de Promoción, Gestión y Desarrollo de Infraestructura Productiva PNDP. Coordinador (a) Ejecutivo (a) del PNDP. 		INSTALACIONES:	<ul style="list-style-type: none"> Oficinas del Programa Nacional de Diversificación Productiva Lima. 	
EQUIPOS:	<ul style="list-style-type: none"> Computadora Impresora 		SISTEMAS INFORMÁTICOS:	<ul style="list-style-type: none"> Sistema de Trámite Documentario - SITRADO SUNARP (Publicidad Registral en línea) INVIERTE.PE – MEF (Consulta de Inversiones) 	



2.7 Ficha técnica del proceso: M12.8 Elaboración y aprobación de instrumentos normativos o metodológicos para infraestructura productiva específica.

FICHA TÉCNICA DEL PROCESO				Código:	M12.8
				Versión:	01
NOMBRE:	Elaboración y aprobación de instrumentos normativos o metodológicos para infraestructura productiva específica.		OBJETIVO:	Contar con técnicas y metodologías que ordenen los procedimientos para el desarrollo de proyectos de infraestructura productiva específica en industria y comercio interno.	
DUEÑO:	Programa Nacional de Diversificación Productiva (PNDP)		TIPO:	Misional	
INDICADOR:	Número de estudios y/o instrumentos normativos o metodológicos aprobados durante el semestre.		CONTROLES:	3. Evaluar el marco normativo o metodológico existente. 5. 6. 7. y 8. Revisar el informe técnico. 9. Revisar expediente.	
PROVEEDORES		ELEMENTOS DE ENTRADA	PRODUCTO	CLIENTE	
<ul style="list-style-type: none"> Programa Nacional de Diversificación Productiva (PNDP). 		<ul style="list-style-type: none"> Necesidad de normas o metodologías en infraestructura productiva específica. 	<ul style="list-style-type: none"> Instrumento normativo o metodológico para infraestructura productiva específica 	<ul style="list-style-type: none"> Gobiernos Regionales Gobiernos Locales Entidades Públicas vinculadas Entidades Privadas Ministerios 	
RECURSOS					
RECURSOS HUMANOS:	<ul style="list-style-type: none"> Responsable de la Unidad de Estudios y Diseño del PNDP. Especialista de la Unidad de Estudios y Diseño del PNDP. Especialista de Equipo de Desarrollo de Proyectos de la UEFI del PNDP. Especialista de la Unidad de Promoción, Gestión y Desarrollo de Infraestructura Productiva PNDP. Coordinador (a) Ejecutivo (a) del PNDP. 		INSTALACIONES:	<ul style="list-style-type: none"> Oficinas del Programa Nacional de Diversificación Productiva Lima. 	
EQUIPOS:	<ul style="list-style-type: none"> Computadora Impresora 		SISTEMAS INFORMÁTICOS:	<ul style="list-style-type: none"> Sistema de Trámite Documentario – SITRADO Revit Architecture 2019 Autocad Lumion Adobe Premiere Adobe Photoshop 	

 PERÚ Ministerio de la Producción	MANUAL DE GESTIÓN DE PROCESOS	Código: MGP-M12
	“M12. Promoción de Infraestructura productiva en industria y comercio interno”	Versión: 01

2.8 Ficha técnica del proceso: M12.9 Desarrollo de parques industriales de relevancia nacional.

FICHA TÉCNICA DEL PROCESO				Código:	M12.9
				Versión:	01
NOMBRE:	Desarrollo de parques industriales de relevancia nacional.	OBJETIVO:	Contribuir con el desarrollo de infraestructura productiva específica en el ámbito del Sistema Nacional de Parques Industriales en lo que corresponde a los Parques Industriales de Relevancia Nacional, para fomentar la competitividad del sector industria.		
DUEÑO:	Programa Nacional de Diversificación Productiva (PNDP)	TIPO:	Misional		
INDICADOR:	Número de Resoluciones emitidas por la Coordinación Ejecutiva que comunica la declaración de Parque Industrial de Relevancia Nacional durante el año.	CONTROLES:	4. Evaluar cumplimiento de parámetros presentados en la propuesta. 8. Revisar y enviar el informe técnico al CNDI		
PROVEEDORES		ELEMENTOS DE ENTRADA		PRODUCTO	
<ul style="list-style-type: none"> • Gobierno Regionales • Gobierno Provinciales 		<ul style="list-style-type: none"> • Iniciativa de desarrollo de parque industrial de relevancia nacional. 		<ul style="list-style-type: none"> • Parque Industrial de Relevancia Nacional desarrollado¹. 	
				CLIENTE	
				<ul style="list-style-type: none"> • Gobierno Regionales • Gobierno Provinciales • Entidades Privadas 	
RECURSOS					
RECURSOS HUMANOS:	<ul style="list-style-type: none"> • Coordinador (a) Ejecutivo de la Secretaría Técnica del CNDI. • Responsable de la Unidad de Estudios y Diseño del PNPD. 		INSTALACIONES:	<ul style="list-style-type: none"> • Oficinas del Programa Nacional de Diversificación Productiva Lima. 	
EQUIPOS:	<ul style="list-style-type: none"> • Computadora • Impresora 		SISTEMAS INFORMÁTICOS:	<ul style="list-style-type: none"> • Sistema de Trámite Documentario – SITRADOCC. 	

¹ Se considera Parque Industrial de Relevancia Nacional desarrollado cuando cuenta con la aprobación del Consejo Nacional de Desarrollo Industrial mediante acta y su correspondiente comunicación mediante Resolución de Coordinación Ejecutiva.



2.9 Ficha técnica del proceso: M12.10 Desarrollo de mercados de abastos por proyectos de inversión.

FICHA TÉCNICA DEL PROCESO				Código:	M12.10
				Versión:	01
NOMBRE:	Desarrollo de mercados de abastos por proyectos de inversión.		OBJETIVO:	Contribuir con el desarrollo de infraestructura productiva específica de comercio interno mediante la implementación de proyectos de inversión.	
DUEÑO:	Programa Nacional de Diversificación Productiva (PNDP)		TIPO:	Misional	
INDICADOR:	Número de Expedientes Técnicos de mercados de abasto por proyectos de inversión aprobados.		CONTROLES:	6. Evaluar el estudio de pre inversión 13. Evaluar el expediente técnico	
PROVEEDORES		ELEMENTOS DE ENTRADA		PRODUCTO	
<ul style="list-style-type: none"> Gobierno Regionales Gobierno Locales PNDP – Unidad de Estudios, Formulación y Desarrollo de Proyectos de Infraestructura Productiva 		<ul style="list-style-type: none"> Cartera de inversiones 		<ul style="list-style-type: none"> Proyecto de inversión desarrollado² 	
				CLIENTE	
				<ul style="list-style-type: none"> Gobierno Regionales Gobierno Locales 	
RECURSOS					
RECURSOS HUMANOS:	<ul style="list-style-type: none"> Responsable de la Unidad Formuladora del PNDP. Especialista de la Unidad Formuladora del PNDP. Especialista Unidad de Promoción, Gestión y Desarrollo de Infraestructura Productiva del PNDP. Coordinador (a) Ejecutivo (a) del PNDP Ministro(a) del Despacho Ministerial (Órgano Resolutivo) 			INSTALACIONES:	<ul style="list-style-type: none"> Oficinas del Programa Nacional de Diversificación Productiva Lima.
EQUIPOS:	<ul style="list-style-type: none"> Computadora Impresora 			SISTEMAS INFORMÁTICOS:	<ul style="list-style-type: none"> Sistema de Trámite Documentario - SITRADO Sistema informático del Banco de inversiones del MEF

² Se considera mercados de abastos por proyectos de inversión cuando cuenta con expediente técnico aprobado con Resolución Ministerial.

 PERÚ Ministerio de la Producción	MANUAL DE GESTIÓN DE PROCESOS	Código: MGP-M12
	“M12. Promoción de Infraestructura productiva en industria y comercio interno”	Versión: 01

2.10 Ficha técnica del proceso: M12.11 Desarrollo de mercados de abastos por inversiones de optimización, ampliación marginal, reposición y rehabilitación.

FICHA TÉCNICA DEL PROCESO				Código:	M12.11
				Versión:	01
NOMBRE:	Desarrollo de mercados de abastos por inversiones de optimización, ampliación marginal, reposición y rehabilitación.		OBJETIVO:	Contribuir con el desarrollo de infraestructura productiva específica de comercio interno a través de inversiones de optimización, ampliación marginal, reposición y rehabilitación.	
DUEÑO:	Programa Nacional de Diversificación Productiva (PNDP)		TIPO:	Misional	
INDICADOR:	Número de Expedientes Técnicos de mercados de abastos por inversiones de optimización, ampliación marginal, reposición y rehabilitación aprobados.		CONTROLES:	5. Revisar y visar la IOARR aprobada. 10. Evaluar el expediente técnico 12. Revisar y visar la aprobación y la consistencia del expediente técnico.	
PROVEEDORES		ELEMENTOS DE ENTRADA	PRODUCTO		CLIENTE
<ul style="list-style-type: none"> • Gobierno Regionales • Gobierno Locales • PNDP – Unidad ejecutora de inversiones 		<ul style="list-style-type: none"> • Cartera de inversiones 	<ul style="list-style-type: none"> • Proyecto de IOARR desarrollado³ 		<ul style="list-style-type: none"> • Gobierno Regionales • Gobierno Locales
RECURSOS					
RECURSOS HUMANOS:	<ul style="list-style-type: none"> • Responsable de la Unidad Formuladora del PNDP. • Especialista de la Unidad Formuladora del PNDP. • Coordinador (a) Ejecutivo (a) del PNDP • Ministro(a) del Despacho Ministerial (Órgano Resolutivo) 		INSTALACIONES:	<ul style="list-style-type: none"> • Oficinas del Programa Nacional de Diversificación Productiva Lima. 	
EQUIPOS:	<ul style="list-style-type: none"> • Computadora • Impresora 		SISTEMAS INFORMÁTICOS:	<ul style="list-style-type: none"> • Sistema informático del Banco de Inversiones del MEF. 	

³ Se considera mercados de abastos por inversiones de optimización, ampliación marginal, reposición y rehabilitación desarrollado (IOARR) cuando cuenta con expediente técnico aprobado con Resolución Ministerial.



2.11 Ficha técnica del proceso: M12.12 Planificación de fortalecimiento de capacidades en infraestructura productiva específica.

FICHA TÉCNICA DEL PROCESO				Código:	M12.12
				Versión:	01
NOMBRE:	Planificación de fortalecimiento de capacidades en infraestructura productiva específica.		OBJETIVO:	Contar con plan de trabajo que permita la ejecución del fortalecimiento de capacidades en infraestructura productiva específica de manera ordenada, sistematizada y con los recursos necesarios (tiempo, humano, financiero) para el logro de los objetivos en un plazo determinado.	
DUEÑO:	Programa Nacional de Diversificación Productiva (PNDP)		TIPO:	Misional	
INDICADOR:	Tiempo de aprobación del plan de trabajo anual de fortalecimiento de capacidades en infraestructura productiva específica.		CONTROLES:	4. Revisar y evaluar la solicitud o pedido 10. Revisar y visar el Plan anual de fortalecimiento de capacidades. 12. Revisar iniciativa del programa y pedidos anteriores	
PROVEEDORES		ELEMENTOS DE ENTRADA		PRODUCTO	
<ul style="list-style-type: none"> Gobierno Regionales Gobierno Locales Zonas Económicas Especiales Programa Nacional de Diversificación Productiva (PNDP). 		<ul style="list-style-type: none"> Solicitud de fortalecimiento de capacidades. Iniciativa del Programa. 		<ul style="list-style-type: none"> Plan anual de fortalecimiento de capacidades 	
				CLIENTE	
				<ul style="list-style-type: none"> Programa Nacional de Diversificación Productiva (PNDP). 	
RECURSOS					
RECURSOS HUMANOS:	<ul style="list-style-type: none"> Responsable de la Unidad de Promoción, Gestión y Desarrollo de Infraestructura Productiva del PNDP. Especialista de la Unidad de Promoción, Gestión y Desarrollo de Infraestructura Productiva PNDP. Coordinador (a) Ejecutivo (a) del PNDP. 			INSTALACIONES:	<ul style="list-style-type: none"> Oficinas del Programa Nacional de Diversificación Productiva Lima.
EQUIPOS:	<ul style="list-style-type: none"> Computadora Impresora 			SISTEMAS INFORMÁTICOS:	<ul style="list-style-type: none"> Sistema de Trámite Documentario - SITRADO



2.12 Ficha técnica del proceso: M12.13 Fortalecimiento de capacidades en infraestructura productiva específica.

FICHA TÉCNICA DEL PROCESO				Código:	M12.13
				Versión:	01
NOMBRE:	Fortalecimiento de capacidades en infraestructura productiva específica		OBJETIVO:	Brindar conocimiento a los funcionarios de los gobiernos subnacionales y Zonas Económicas Especiales, para la gestión de las intervenciones orientadas al desarrollo de infraestructura productiva específica en industria y comercio interno.	
DUEÑO:	Programa Nacional de Diversificación Productiva (PNDP)		TIPO:	Misional	
INDICADOR:	Nivel de ejecución en el fortalecimiento de capacidades en infraestructura productiva específica durante el semestre.		CONTROLES:	9. Revisar y suscribir el informe técnico del Fortalecimiento de Capacidades	
PROVEEDORES		ELEMENTOS DE ENTRADA		PRODUCTO	
<ul style="list-style-type: none"> Programa Nacional de Diversificación Productiva (PNDP). 		<ul style="list-style-type: none"> Plan anual de fortalecimiento de capacidades 		<ul style="list-style-type: none"> Conocimientos en infraestructura productiva específica 	
CLIENTE					
<ul style="list-style-type: none"> Gobierno Regionales Gobierno Locales Zonas económicas especiales 					
RECURSOS					
RECURSOS HUMANOS:	<ul style="list-style-type: none"> Responsable de la Unidad de Promoción, Gestión y Desarrollo de Infraestructura Productiva del PNDP. Especialista de la Unidad de Promoción, Gestión y Desarrollo de Infraestructura Productiva PNDP. Coordinador (a) Ejecutivo (a) del PNDP. 			INSTALACIONES:	<ul style="list-style-type: none"> Oficinas del Programa Nacional de Diversificación Productiva Lima.
EQUIPOS:	<ul style="list-style-type: none"> Computadora Impresora 			SISTEMAS INFORMÁTICOS:	<ul style="list-style-type: none"> Sistema de Trámite Documentario - SITRADO

III. Diagramas de procesos.

3.1 Diagrama del proceso: M12.2 Capacitación a Gobierno Regional y Local en materia de PROCOMPITE.

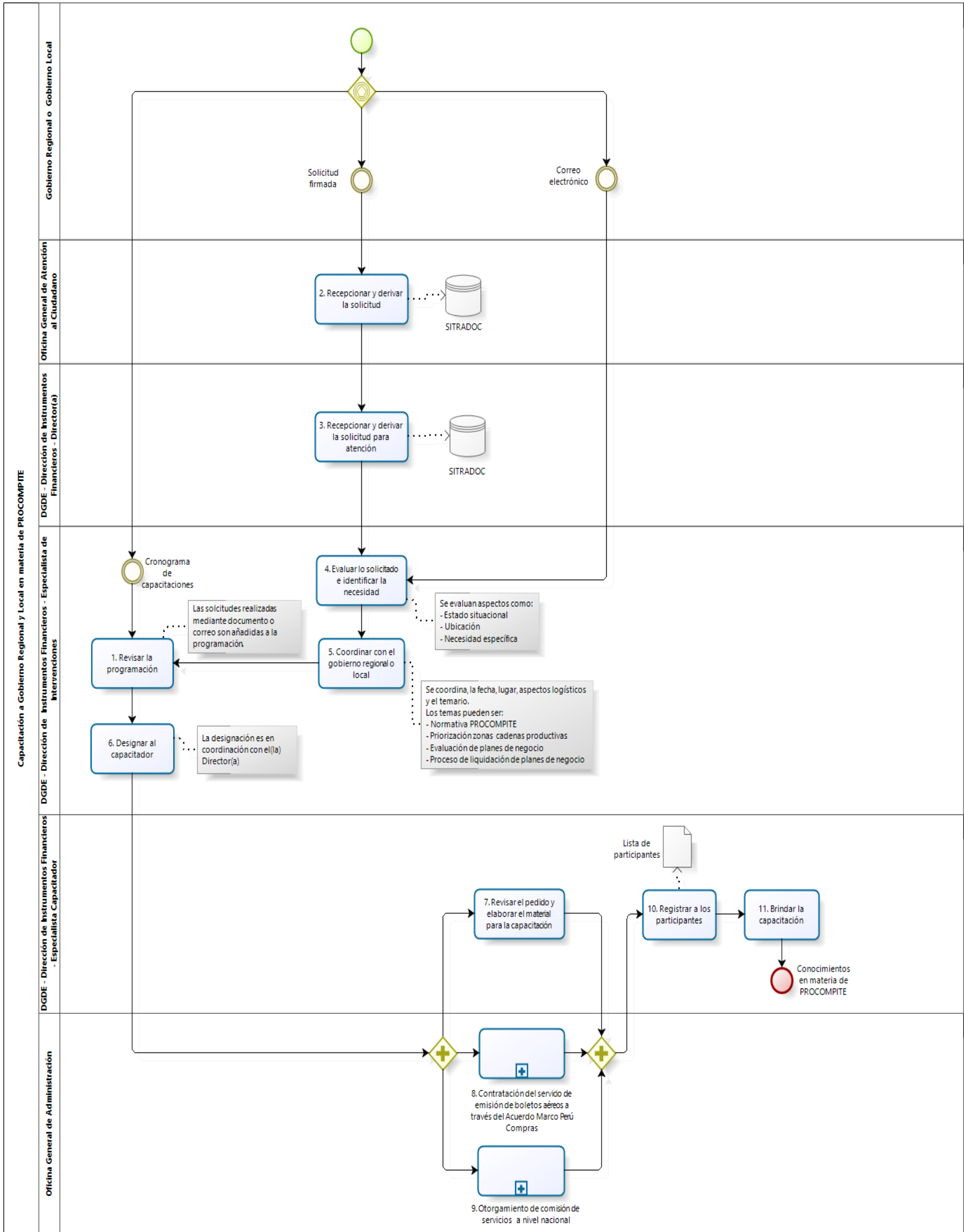

3.2 Diagrama del proceso: M12.3 Asesoramiento a Gobierno Regional y Gobierno Local, en materia de PROCOMPITE.

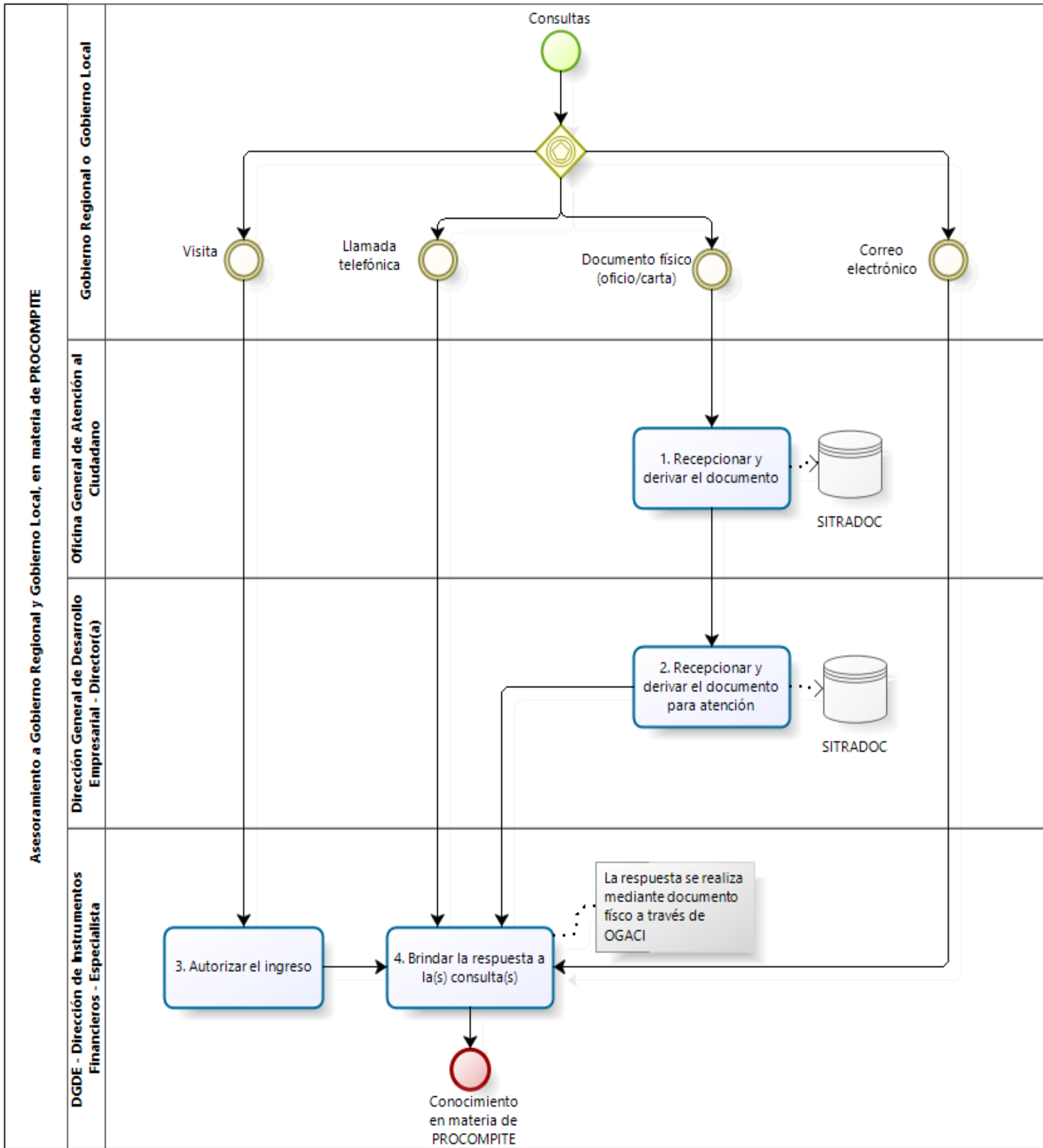

3.3 Diagrama del proceso: M12.4 Monitoreo de los resultados de la ejecución de la Estrategia PROCOMPITE.

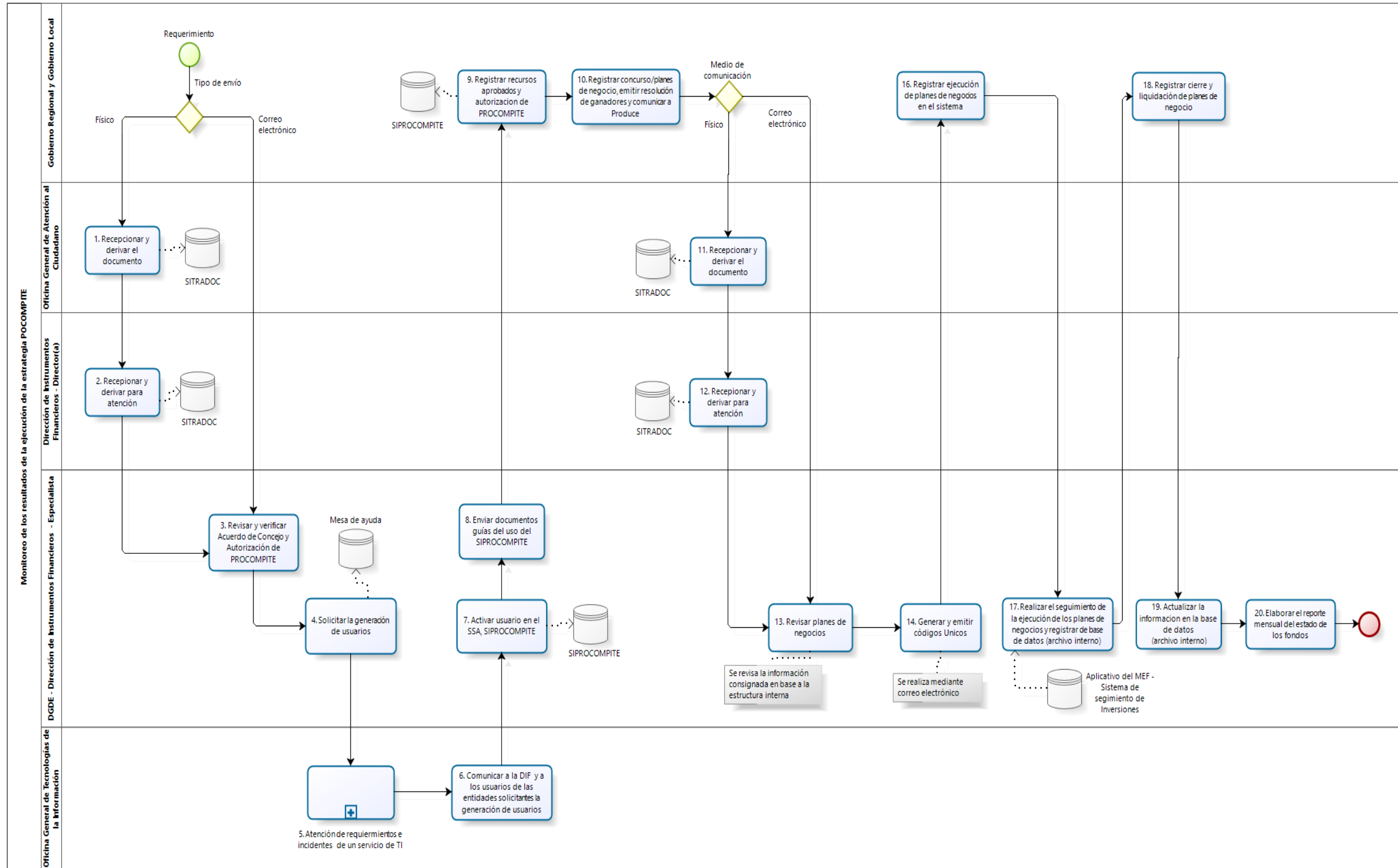

3.4 Diagrama del proceso: M12.5 Planificación de asistencia técnica en infraestructura productiva específica.

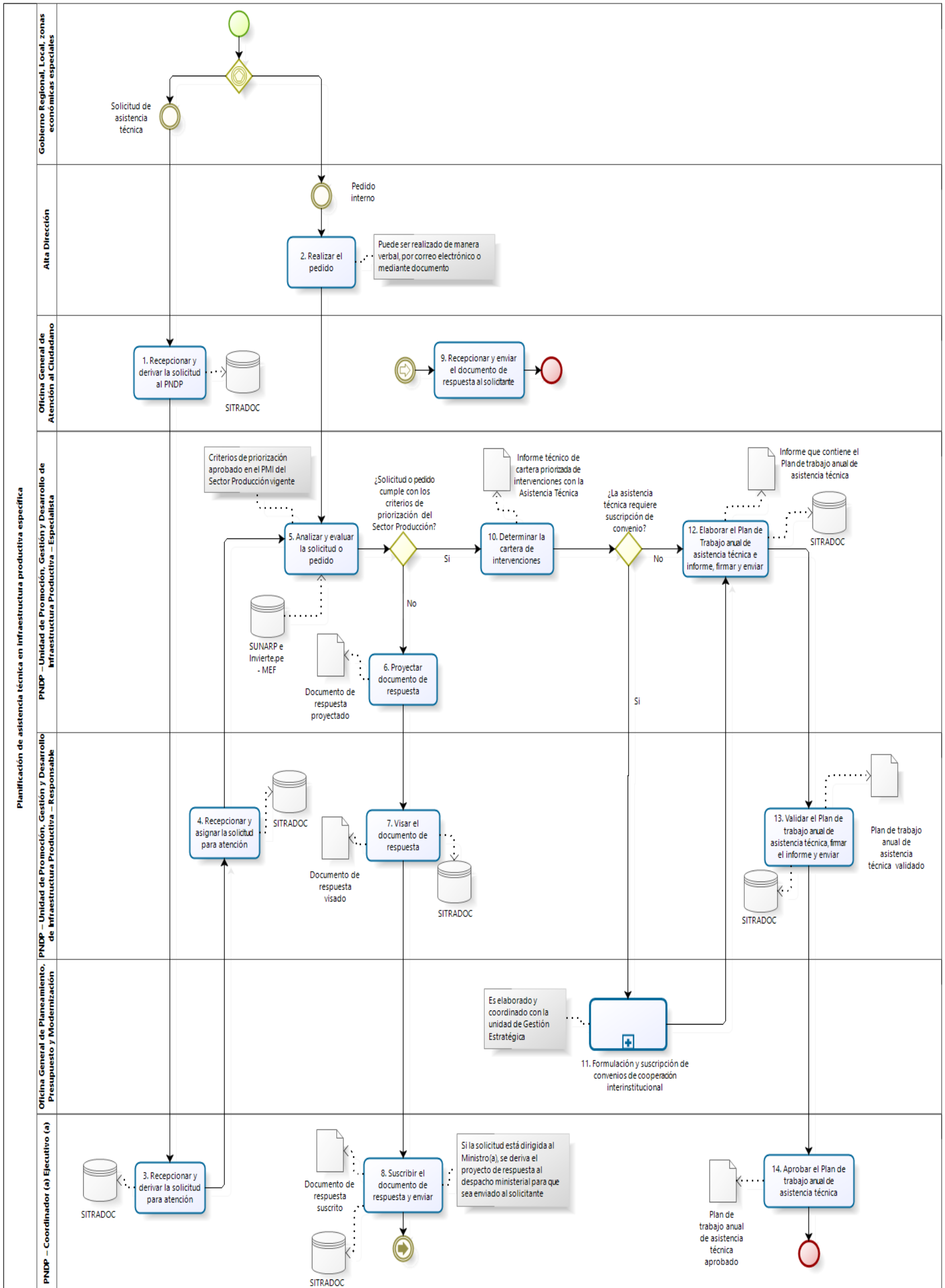

3.5 Diagrama proceso: M12.6 Asistencia técnica en infraestructura productiva específica de industria.

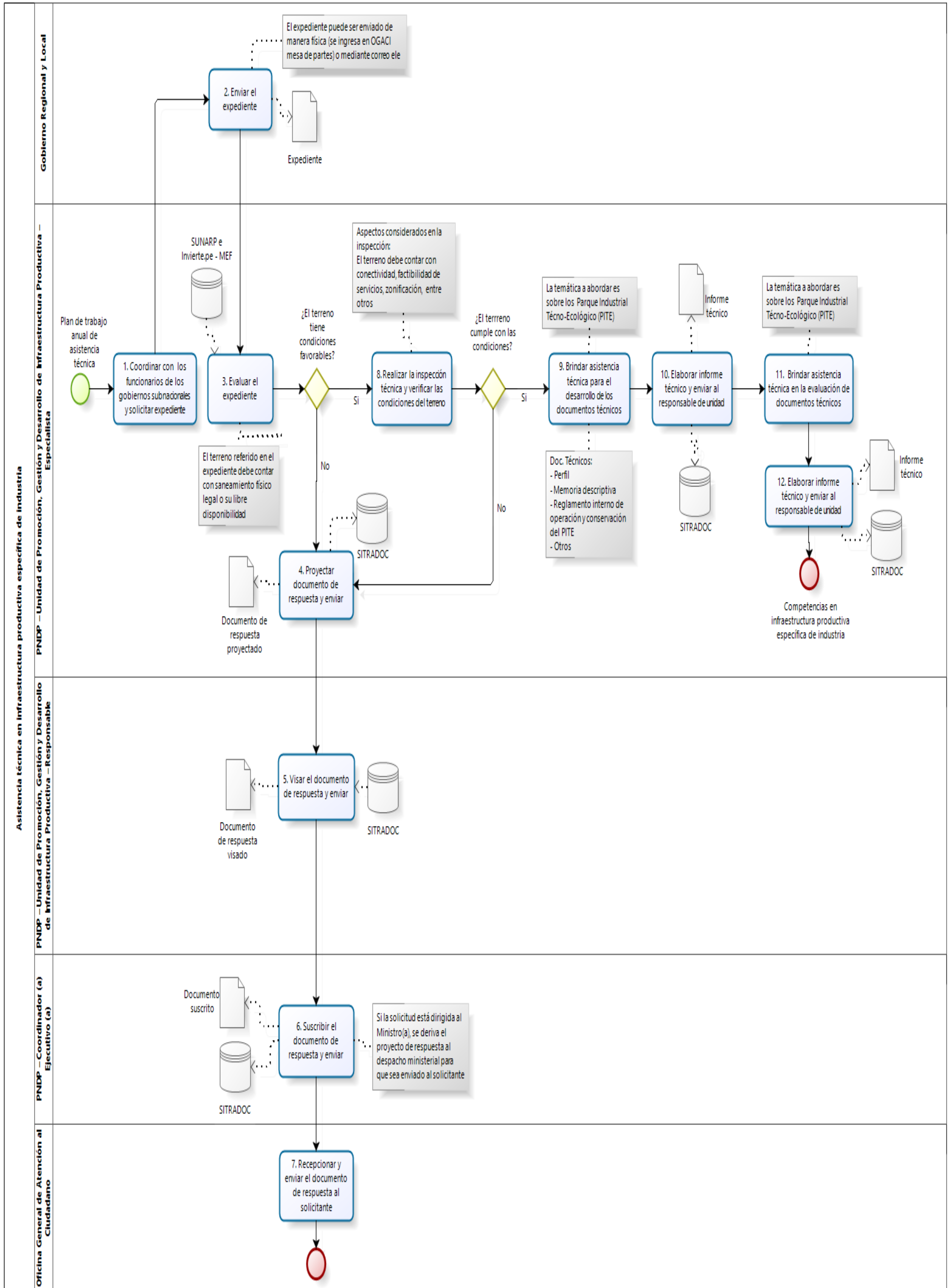

3.6 Diagrama proceso: M12.7 Asistencia técnica en infraestructura productiva específica de comercio interno.

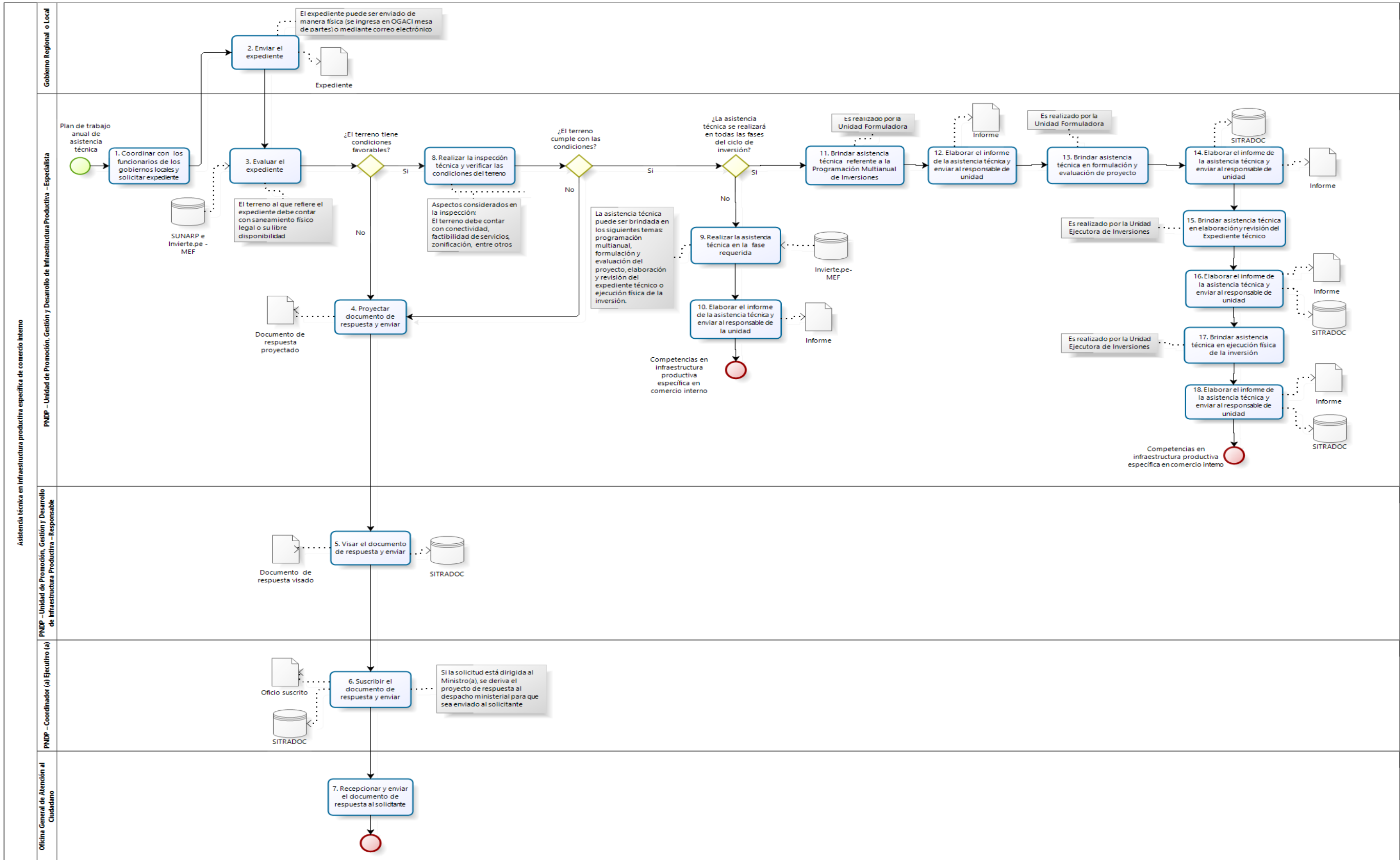

3.7 Diagrama proceso: M12.8 Elaboración y aprobación de instrumentos normativos o metodológicos para infraestructura productiva.

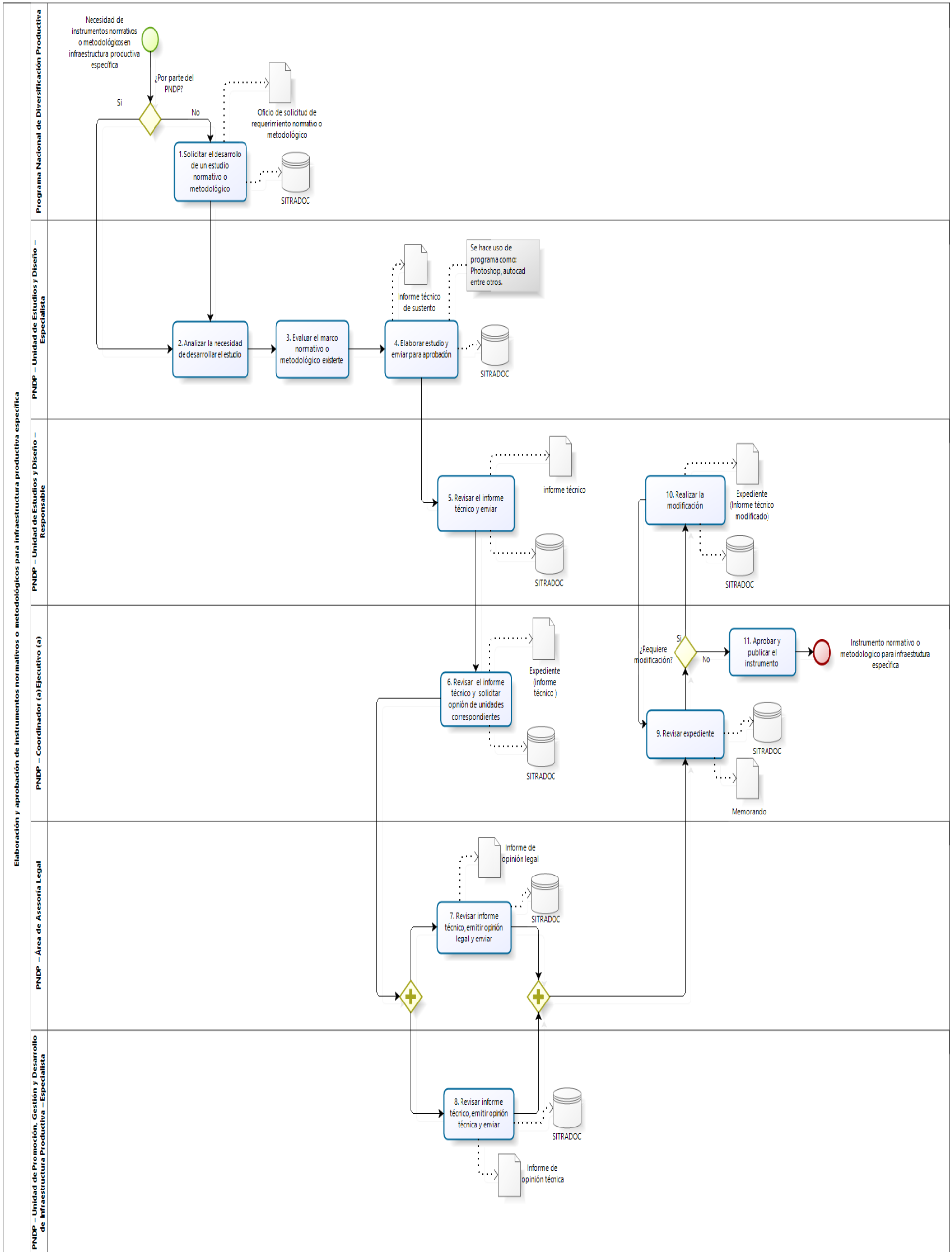

3.8 Diagrama proceso: M12.9 Desarrollo de parques industriales de relevancia nacional.

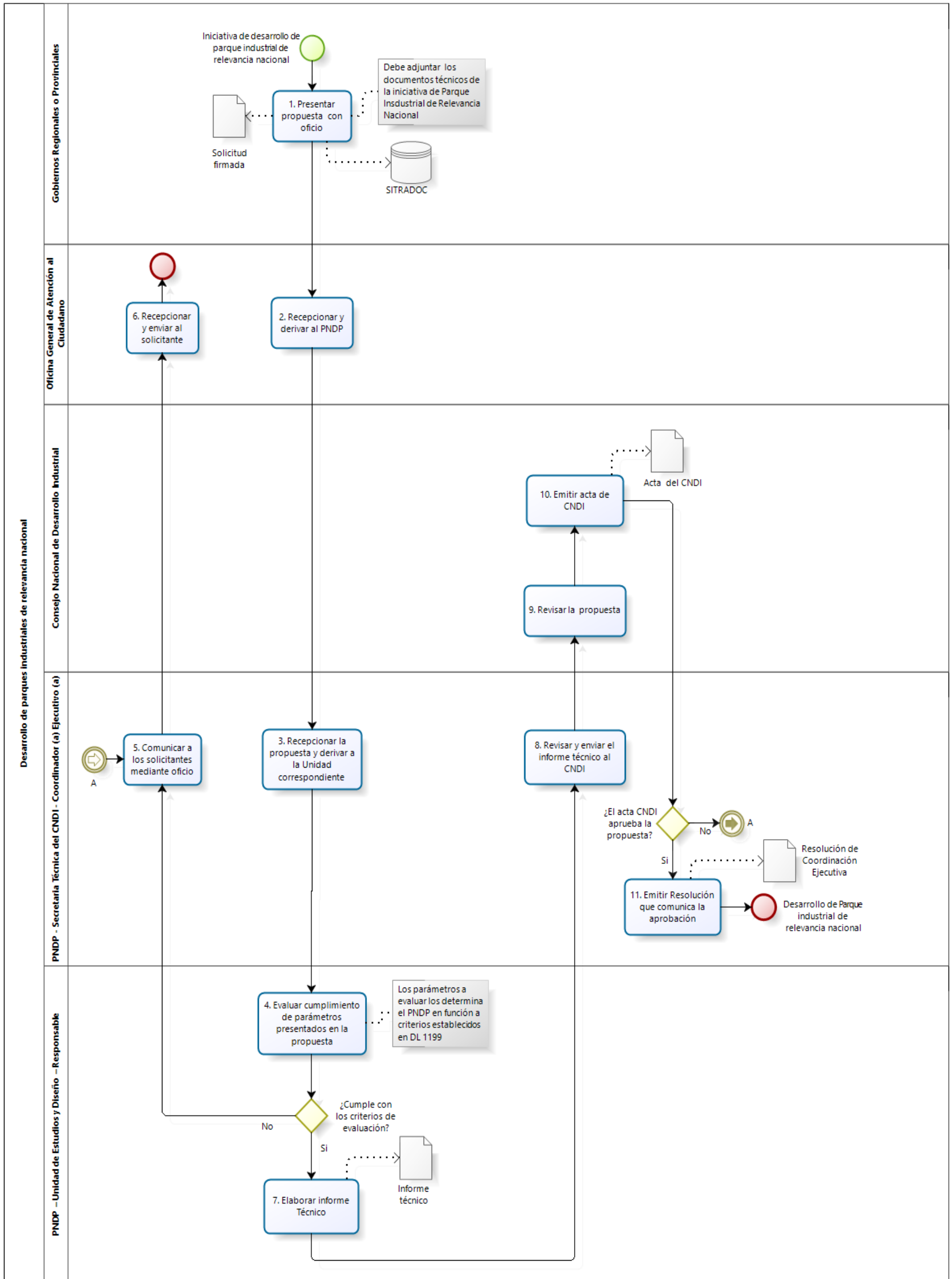

3.9 Diagrama proceso: M12.10 Desarrollo de mercados de abastos por proyectos de inversión.

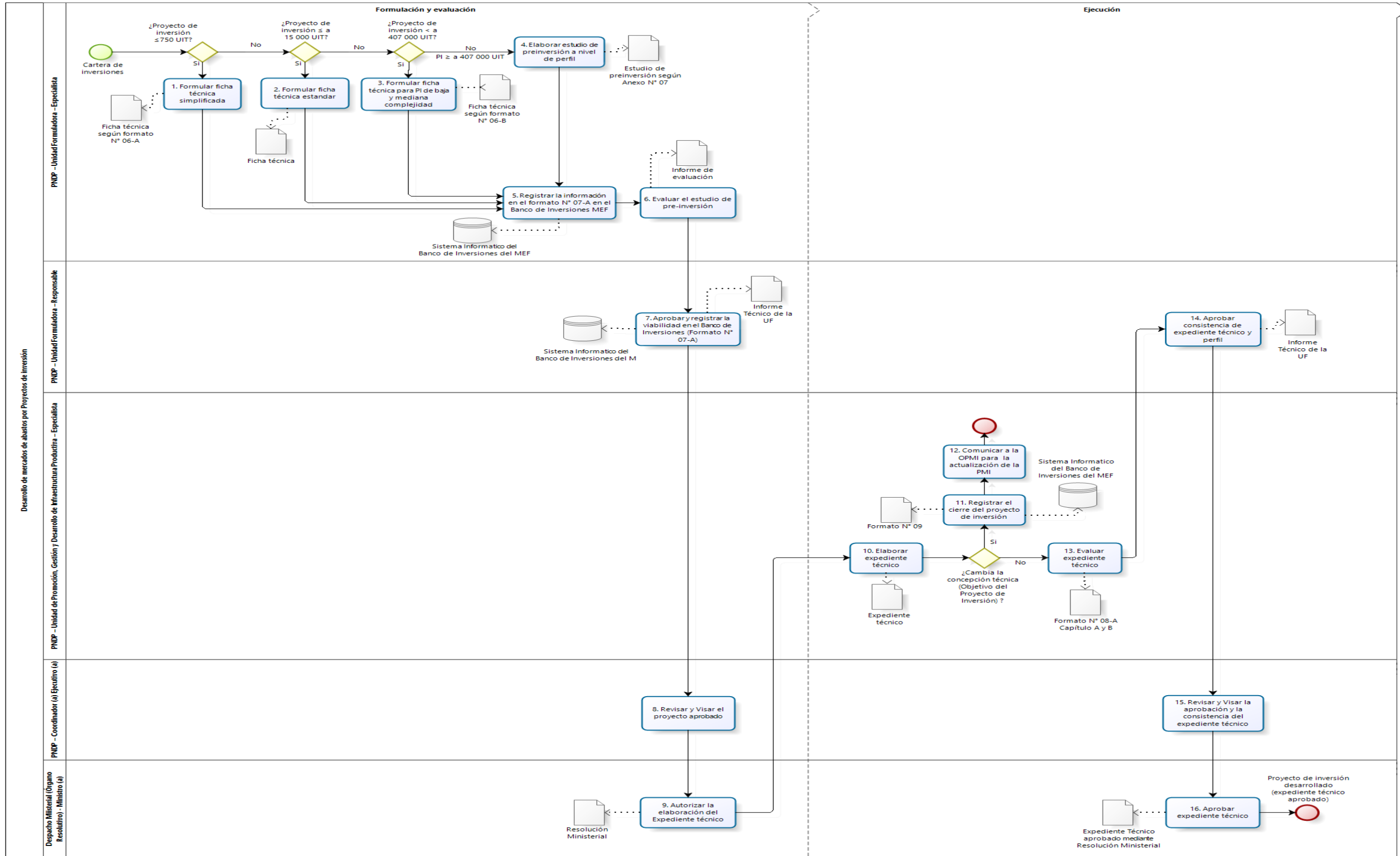

3.10 Diagrama proceso: M12.11 Desarrollo de mercados de abastos por inversiones de optimización, ampliación marginal, reposición y rehabilitación.

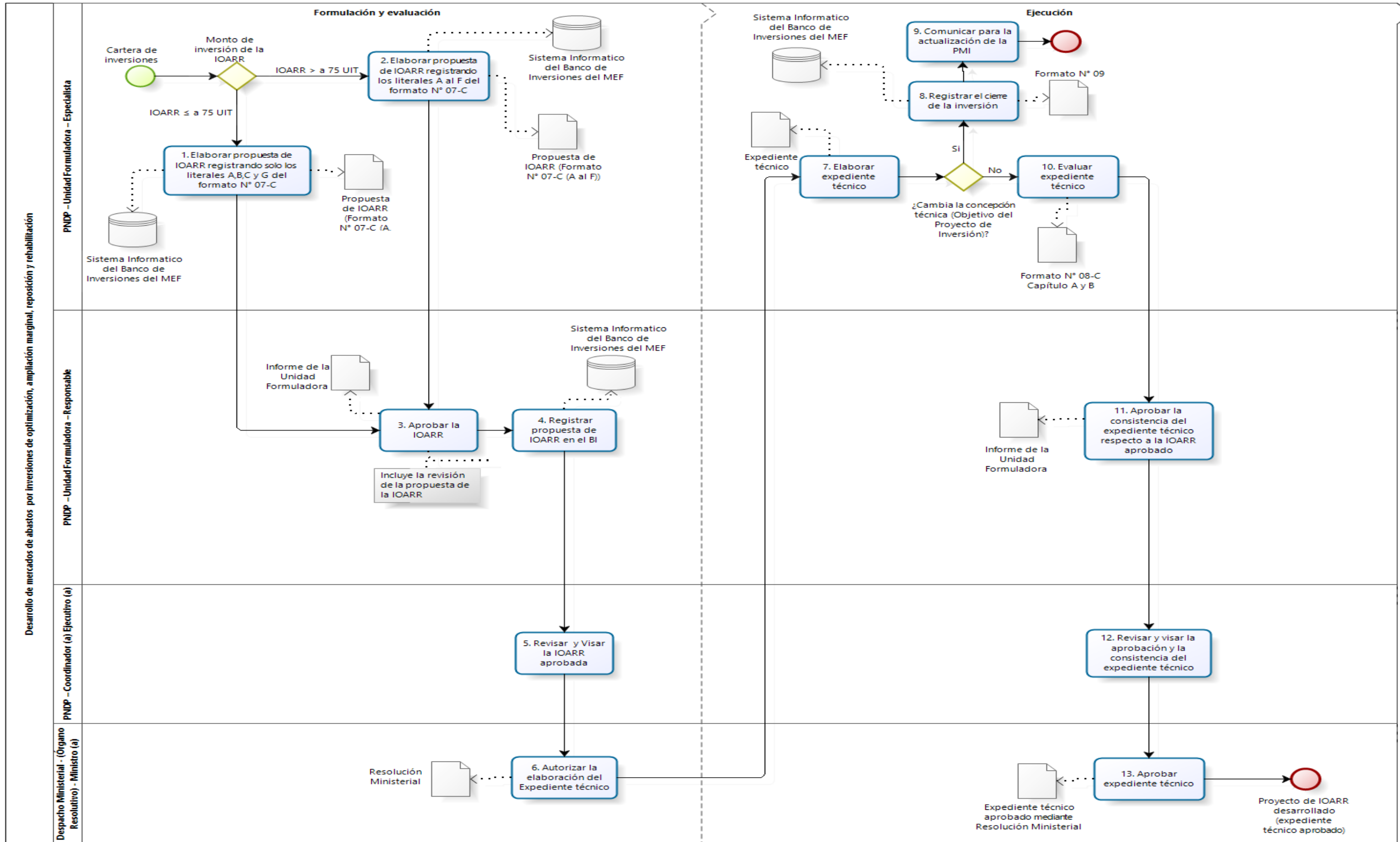

3.11 Diagrama proceso: M12.12 Planificación de fortalecimiento de capacidades en infraestructura productiva específica.

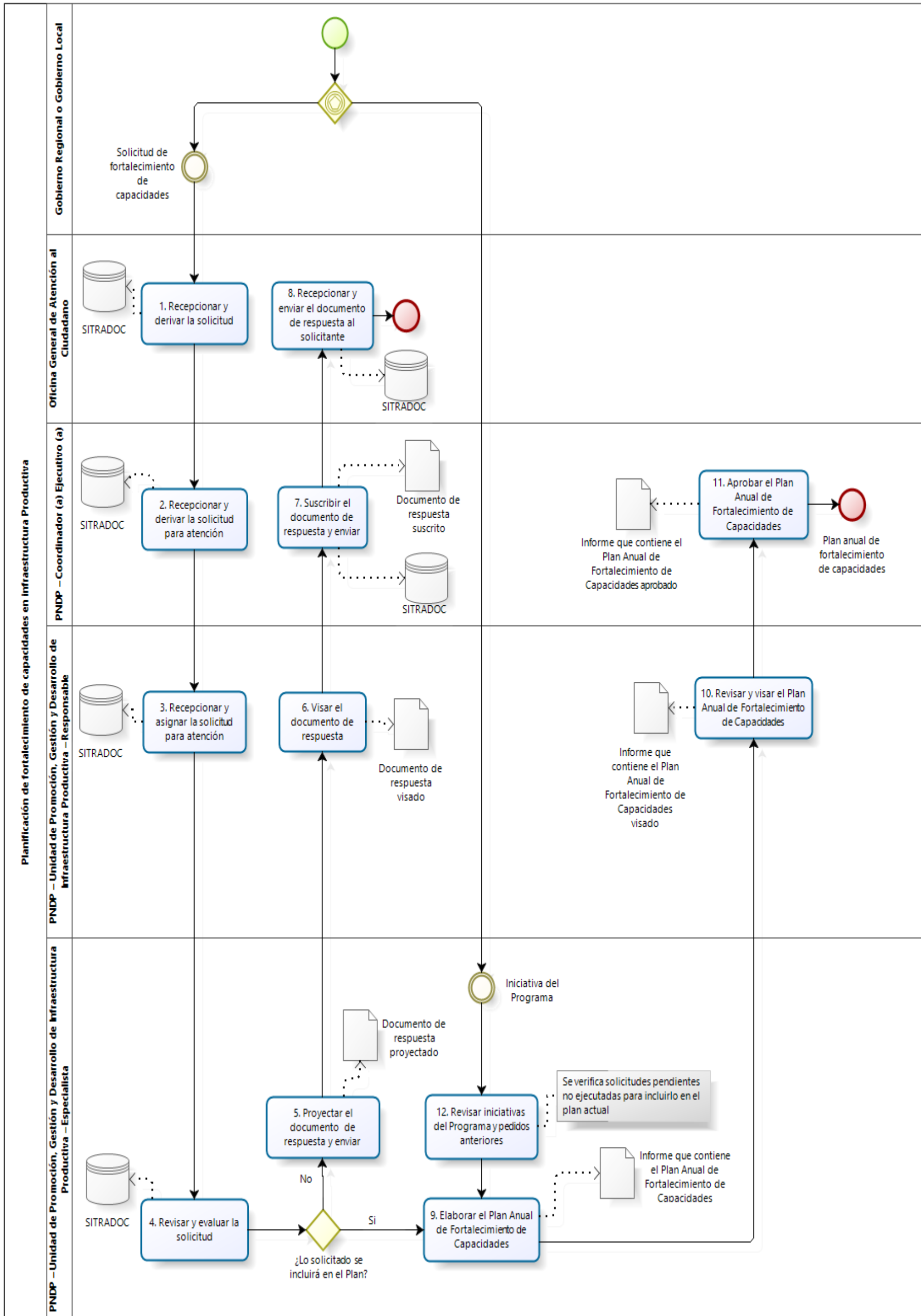

3.12 Diagrama proceso: M12.13 Fortalecimiento de capacidades en infraestructura productiva específica.

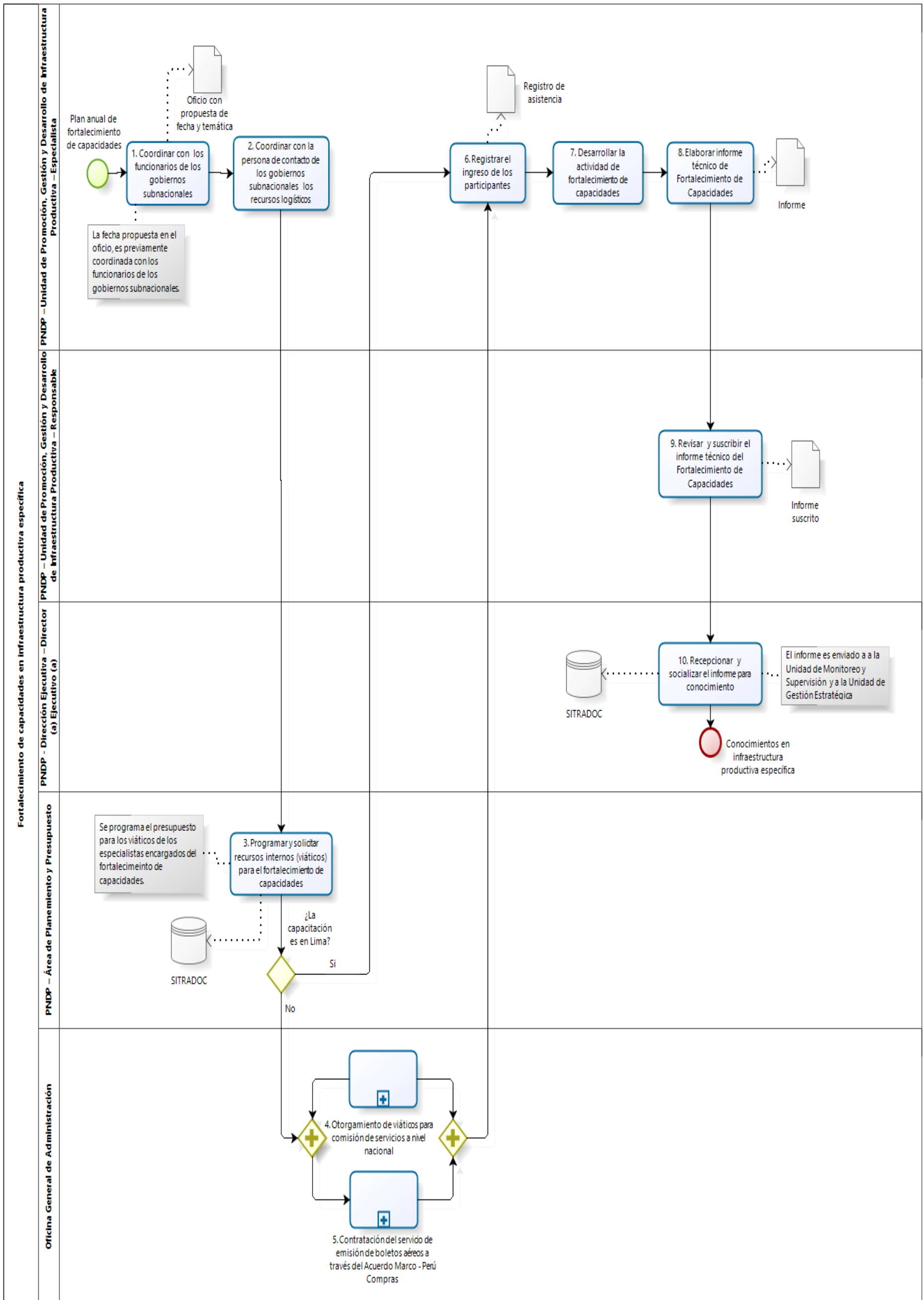

 PERÚ Ministerio de la Producción	MANUAL DE GESTIÓN DE PROCESOS “M12. Promoción de Infraestructura productiva en industria y comercio interno”	Código: MGP-M12
		Versión: 01

IV. Fichas de indicadores.

4.1 Ficha de indicador del proceso: M12.2 Capacitación a Gobierno Regional y Local en materia de PROCOMPITE.

FICHA DE INDICADOR			Código:	M12.2.11
			Versión:	01
CÓDIGO Y NOMBRE DEL PROCESO :		M12.2 - Capacitación a Gobierno Regional y Local en materia de PROCOMPITE		
OBJETIVO DEL PROCESO :		Contribuir al fortalecimiento de las cadenas productivas, mediante el desarrollo de capacidades, dirigidos a funcionarios y/o servidores públicos y/o actores , en normas y/o lineamientos para la autorización, implementación y ejecución de la estrategia PROCOMPITE en su región o localidad en beneficio de los Agentes Económicos Organizados.		
DEFINICIÓN DEL INDICADOR				
DEFINICIÓN DEL INDICADOR		TIPO DEL INDICADOR		META
Porcentaje de regiones atendidas con talleres de capacitación		Eficacia		80%
INFORMACIÓN PARA LA MEDICIÓN DEL INDICADOR				
FÓRMULA DE CÁLCULO			FUENTE DE INFORMACIÓN	
$Valor = \left(\frac{\text{Número de regiones atendidas con talleres de capacitación}}{\text{Número de regiones programadas con talleres de capacitación}} \right) \times 100\%$			<ul style="list-style-type: none"> • Cronograma de capacitaciones proyectadas • Registro de participantes en la capacitación 	
UNIDAD DE MEDIDA	PERIODICIDAD DE MEDICIÓN	OPORTUNIDAD	RESPONSABLE DE MEDICIÓN	
Porcentaje %	Anual	Durante los 7 días siguientes de culminado el año	Director(a) de la Dirección de Instrumentos Financieros	

 PERÚ Ministerio de la Producción	MANUAL DE GESTIÓN DE PROCESOS “M12. Promoción de Infraestructura productiva en industria y comercio interno”	Código: MGP-M12
		Versión: 01

4.2 Fichas de indicador del proceso: M12.3 Asesoramiento a Gobierno Regional y Gobierno Local, en materia de PROCOMPITE.

FICHA DE INDICADOR		Código:	M12.3. I1
		Versión:	01
CÓDIGO Y NOMBRE DEL PROCESO :	M12.3 - Asesoramiento a Gobierno Regional y Gobierno Local, en materia de PROCOMPITE		
OBJETIVO DEL PROCESO :	Absolver dudas que presenten los funcionarios y/o servidores públicos y/o actores, así como brindar recomendaciones, de acuerdo a las normas o lineamiento de la estrategia, permitiéndoles continuar con los procesos de la autorización, implementación y ejecución del PROCOMPITE en su región, localidad en el cumplimiento de sus objetivos y metas.		
DEFINICIÓN DEL INDICADOR			
DEFINICIÓN DEL INDICADOR	TIPO DEL INDICADOR	META	
Porcentaje de consultas atendidas mediante correo electrónico	Eficacia	85%	
INFORMACIÓN PARA LA MEDICIÓN DEL INDICADOR			
FÓRMULA DE CÁLCULO		FUENTE DE INFORMACIÓN	
$\text{Valor} = \left(\frac{\text{Número de consultas respondidas mediante correo electrónico}}{\text{Número de consultas realizadas mediante correo electrónico}} \right) \times 100\%$		<ul style="list-style-type: none"> • Correos Electrónicos recibidos y remitidos. 	
UNIDAD DE MEDIDA	PERIODICIDAD DE MEDICIÓN	OPORTUNIDAD	RESPONSABLE DE MEDICIÓN
Porcentaje	Trimestral	Durante los 5 días siguientes de culminado el trimestre	Director(a) de Instrumentos Financieros

 PERÚ Ministerio de la Producción	MANUAL DE GESTIÓN DE PROCESOS “M12. Promoción de Infraestructura productiva en industria y comercio interno”	Código: MGP-M12
		Versión: 01

FICHA DE INDICADOR		Código:	M12.3.I2
		Versión:	01
CÓDIGO Y NOMBRE DEL PROCESO :	M12.3 - Asesoramiento a Gobierno Regional y Gobierno Local, en materia de PROCOMPITE		
OBJETIVO DEL PROCESO :	Absolver dudas que presenten los funcionarios y/o servidores públicos y/o actores, así como brindar recomendaciones, de acuerdo a las normas o lineamiento de la estrategia, permitiéndoles continuar con los procesos de la autorización, implementación y ejecución del PROCOMPITE en su región, localidad en el cumplimiento de sus objetivos y metas.		
DEFINICIÓN DEL INDICADOR			
DEFINICIÓN DEL INDICADOR	TIPO DEL INDICADOR	META	
Porcentaje de consultas atendidas mediante documento físico	Eficacia	85%	
INFORMACIÓN PARA LA MEDICIÓN DEL INDICADOR			
FÓRMULA DE CÁLCULO	FUENTE DE INFORMACIÓN		
$\text{Valor} = \left(\frac{\text{Número de consultas respondidas mediante documento físico}}{\text{Número de consultas realizadas mediante documento físico}} \right) \times 100\%$	<ul style="list-style-type: none"> • Documentos físicos recibidos y remitidos. 		
UNIDAD DE MEDIDA	PERIODICIDAD DE MEDICIÓN	OPORTUNIDAD	RESPONSABLE DE MEDICIÓN
Porcentaje	Trimestral	Durante los 5 días siguientes de culminado el trimestre	Director(a) de la Dirección de Instrumentos Financieros

	MANUAL DE GESTIÓN DE PROCESOS “M12. Promoción de Infraestructura productiva en industria y comercio interno”	Código: MGP-M12
		Versión: 01

4.3 Ficha de indicador del proceso: M12.4 Monitoreo de los resultados de la ejecución de la Estrategia PROCOMPITE.

FICHA DE INDICADOR		Código:	M12.4. I1
		Versión:	01
CÓDIGO Y NOMBRE DEL PROCESO :	M12.4 - Monitoreo de los resultados de la ejecución de la Estrategia PROCOMPITE		
OBJETIVO DEL PROCESO :	Mantener un registro de los resultados de los procesos de autorización, implementación y ejecución de la estrategia de PROCOMPITE, que permita corregir algunas fallas en los procesos y recomendar algunas mejoras de acuerdo a las normas y/o lineamientos de la estrategia.		
DEFINICIÓN DEL INDICADOR			
DEFINICIÓN DEL INDICADOR	TIPO DEL INDICADOR	META	
Número de Gobiernos Descentralizados que autorizan recursos PROCOMPITE	Eficacia	47	
INFORMACIÓN PARA LA MEDICIÓN DEL INDICADOR			
FÓRMULA DE CÁLCULO	FUENTE DE INFORMACIÓN		
<p>Número de Gobiernos Descentralizados que autorizan recursos PROCOMPITE.</p> <p>Nota: la Autorización de PROCOMPITE emitida por la OPMI, tiene una duración de 2 años de acuerdo a norma: Ley 29337 “Ley que establece Disposiciones para Apoyar la Competitividad Productiva”</p>	<ul style="list-style-type: none"> • SIPROCOMPITE • Registro Histórico de Excel 		
UNIDAD DE MEDIDA	PERIODICIDAD DE MEDICIÓN	OPORTUNIDAD	RESPONSABLE DE MEDICIÓN
Cantidad	Anual	Durante los 15 días siguientes de culminado el año	Director(a) de la Dirección de Instrumentos Financieros

	MANUAL DE GESTIÓN DE PROCESOS “M12. Promoción de Infraestructura productiva en industria y comercio interno”	Código: MGP-M12
		Versión: 01

FICHA DE INDICADOR		Código:	M12.4. I2
		Versión:	01
CÓDIGO Y NOMBRE DEL PROCESO :	M12.4 - Monitoreo de los resultados de la ejecución de la Estrategia PROCOMPITE		
OBJETIVO DEL PROCESO :	Mantener un registro de los resultados de los procesos de autorización, implementación y ejecución de la estrategia de PROCOMPITE, que permita corregir algunas fallas en los procesos y recomendar algunas mejoras de acuerdo a las normas y/o lineamientos de la estrategia.		
DEFINICIÓN DEL INDICADOR			
DEFINICIÓN DEL INDICADOR	TIPO DEL INDICADOR	META	
Número de Gobiernos Descentralizados que cofinancian Planes de Negocio	Eficacia	45	
INFORMACIÓN PARA LA MEDICIÓN DEL INDICADOR			
FÓRMULA DE CÁLCULO	FUENTE DE INFORMACIÓN		
<p style="text-align: center;">Número de Gobiernos Descentralizados que cofinancian Planes de Negocio</p> <p>Nota: la Resolución de ganadores, tiene una duración de 2 años de acuerdo a norma: D.S. N° 103-2012-EF “Reglamento de la ley N° 29337”</p>	<ul style="list-style-type: none"> SIPROCOMPITE Registro Histórico de Excel 		
UNIDAD DE MEDIDA	PERIODICIDAD DE MEDICIÓN	OPORTUNIDAD	RESPONSABLE DE MEDICIÓN
Cantidad	Anual	Durante los 15 días siguientes de culminado el año	Director(a) de la Dirección de Instrumentos Financieros

 PERÚ Ministerio de la Producción	MANUAL DE GESTIÓN DE PROCESOS “M12. Promoción de Infraestructura productiva en industria y comercio interno”	Código: MGP-M12
		Versión: 01

4.4 Ficha de indicador del proceso: M12.5 Planificación de asistencia técnica en infraestructura productiva específica.

FICHA DE INDICADOR		Código:	M12.5.I1
		Versión:	01
CÓDIGO Y NOMBRE DEL PROCESO :	M12.5 - Planificación de asistencia técnica en infraestructura productiva específica		
OBJETIVO DEL PROCESO :	Contar con un plan de trabajo que permita la ejecución de la asistencia(s) técnica(s) en infraestructura productiva específica de manera ordenada, sistematizada y con los recursos necesarios (tiempo, humano, financiero) para el logro de los objetivos en un plazo determinado.		
DEFINICIÓN DEL INDICADOR			
DEFINICIÓN DEL INDICADOR	TIPO DEL INDICADOR	META	
Tiempo de aprobación del plan de trabajo anual de asistencia técnica en infraestructura productiva específica	Eficacia	30 días hábiles	
INFORMACIÓN PARA LA MEDICIÓN DEL INDICADOR			
FÓRMULA DE CÁLCULO	FUENTE DE INFORMACIÓN		
Plan de trabajo anual de asistencia técnica en infraestructura productiva específica, aprobado a los 30 días hábiles de iniciado el año fiscal respectivo.	<ul style="list-style-type: none"> Informe que contiene el Plan de trabajo anual de asistencia técnica en infraestructura productiva específica 		
UNIDAD DE MEDIDA	PERIODICIDAD DE MEDICIÓN	OPORTUNIDAD	RESPONSABLE DE MEDICIÓN
Días hábiles	Al primer trimestre	Última semana del primer trimestre	Responsable de la Unidad de Promoción, Gestión y Desarrollo de Infraestructura Productiva del PNDP

 PERÚ Ministerio de la Producción	MANUAL DE GESTIÓN DE PROCESOS “M12. Promoción de Infraestructura productiva en industria y comercio interno”	Código: MGP-M12
		Versión: 01

4.5 Ficha de indicador del proceso: M12.6 Asistencia técnica en infraestructura productiva específica de industria.

FICHA DE INDICADOR			Código:	M12.6.I1
			Versión:	01
CÓDIGO Y NOMBRE DEL PROCESO :	M12.6 Asistencia técnica en infraestructura productiva específica de industria			
OBJETIVO DEL PROCESO :	Desarrollar asistencia técnica que permita la implementación de la infraestructura productiva específica de industria de calidad y según la normativa.			
DEFINICIÓN DEL INDICADOR				
DEFINICIÓN DEL INDICADOR	TIPO DEL INDICADOR	META		
Nivel de ejecución de las asistencias técnicas en infraestructura productiva específica de industria durante el semestre.	Eficacia	80%		
INFORMACIÓN PARA LA MEDICIÓN DEL INDICADOR				
FÓRMULA DE CÁLCULO			FUENTE DE INFORMACIÓN	
$Valor = \left(\frac{\text{Número de asistencias técnicas ejecutadas en el semestre}}{\text{Número de asistencias técnicas planificadas en el semestre}} \right) \times 100$			<ul style="list-style-type: none"> Plan de trabajo anual de asistencia técnica en infraestructura productiva específica de industria. Informe técnico de la asistencia técnica en infraestructura productiva específica de industria ejecutada. 	
UNIDAD DE MEDIDA	PERIODICIDAD DE MEDICIÓN	OPORTUNIDAD	RESPONSABLE DE MEDICIÓN	
Porcentaje	Semestral	5 días hábiles de culminado el semestre	Responsable de la Unidad de Promoción, Gestión y Desarrollo de Infraestructura Productiva del PNDP	

	MANUAL DE GESTIÓN DE PROCESOS	Código: MGP-M12
	“M12. Promoción de Infraestructura productiva en industria y comercio interno”	Versión: 01

4.6 Ficha de indicador del proceso: M12.7 Asistencia Técnica en Infraestructura Productiva específica de Comercio Interno.

FICHA DE INDICADOR		Código:	M12.7.I1
		Versión:	01
CÓDIGO Y NOMBRE DEL PROCESO :	M12.7 - Asistencia Técnica en Infraestructura Productiva específica de Comercio Interno.		
OBJETIVO DEL PROCESO :	Desarrollar asistencia técnica que permita la implementación de la infraestructura productiva de comercio interno de calidad y según normativa.		
DEFINICIÓN DEL INDICADOR			
DEFINICIÓN DEL INDICADOR	TIPO DEL INDICADOR	META	
Nivel de ejecución de las asistencias técnicas en infraestructura productiva específica de comercio interno durante el semestre.	Eficacia	80%	
INFORMACIÓN PARA LA MEDICIÓN DEL INDICADOR			
FÓRMULA DE CÁLCULO	FUENTE DE INFORMACIÓN		
$Valor = \left(\frac{\text{Número de asistencias técnicas ejecutadas en el semestre}}{\text{Número de asistencias técnicas planificadas en el semestre}} \right) \times 100\%$	<ul style="list-style-type: none"> Plan de trabajo anual de asistencia técnica en infraestructura productiva específica de comercio interno Informe técnico de la asistencia técnica en infraestructura productiva específica de comercio interno ejecutadas 		
UNIDAD DE MEDIDA	PERIODICIDAD DE MEDICIÓN	OPORTUNIDAD	RESPONSABLE DE MEDICIÓN
Porcentaje	Semestral	5 días hábiles de culminado el semestre	Responsable de la Unidad de Promoción, Gestión y Desarrollo de Infraestructura Productiva del PNDP

 PERÚ Ministerio de la Producción	MANUAL DE GESTIÓN DE PROCESOS “M12. Promoción de Infraestructura productiva en industria y comercio interno”	Código: MGP-M12
		Versión: 01

4.7 Ficha de indicador del proceso: M12.8 Elaboración y aprobación de instrumentos normativos o metodológicos para infraestructura productiva específica.

FICHA DE INDICADOR		Código:	M12.8.I1
		Versión:	01
CÓDIGO Y NOMBRE DEL PROCESO :	M12.8 - Elaboración y aprobación de instrumentos normativos o metodológicos para infraestructura productiva específica		
OBJETIVO DEL PROCESO :	Contar con técnicas y metodologías que ordenen los procedimientos para el desarrollo de proyectos de infraestructura productiva específica en industria y comercio interno.		
DEFINICIÓN DEL INDICADOR			
DEFINICIÓN DEL INDICADOR	TIPO DEL INDICADOR	META	
Número de estudios y/o instrumentos normativos o metodológicos aprobados durante el semestre.	Eficacia	01	
INFORMACIÓN PARA LA MEDICIÓN DEL INDICADOR			
FÓRMULA DE CÁLCULO	FUENTE DE INFORMACIÓN		
Cantidad de estudios y/o instrumentos normativos o metodológicos aprobados durante el semestre.	<ul style="list-style-type: none"> Resolución de Coordinación Ejecutiva que aprueba el marco normativo o metodológico. 		
UNIDAD DE MEDIDA	PERIODICIDAD DE MEDICIÓN	OPORTUNIDAD	RESPONSABLE DE MEDICIÓN
Cantidad	Semestral	05 días hábiles de culminado el semestre	Responsable de la Unidad de Estudios y Diseño

	MANUAL DE GESTIÓN DE PROCESOS “M12. Promoción de Infraestructura productiva en industria y comercio interno”	Código: MGP-M12
		Versión: 01

4.8 Ficha de indicador del proceso: M12.9 Desarrollo de parques industriales de relevancia nacional.

FICHA DE INDICADOR		Código:	M12.9.I1
		Versión:	01
CÓDIGO Y NOMBRE DEL PROCESO :	M12.9 Desarrollo de parques industriales de relevancia nacional.		
OBJETIVO DEL PROCESO :	Contribuir con el desarrollo de infraestructura productiva específica en el ámbito del Sistema Nacional de Parques Industriales mediante la declaración de Parques Industriales de Relevancia Nacional, para fomentar la competitividad del sector industria.		
DEFINICIÓN DEL INDICADOR			
DEFINICIÓN DEL INDICADOR	TIPO DEL INDICADOR	META	
Número de Resoluciones emitidas por la Coordinación Ejecutiva que comunica la declaración de Parque Industrial de Relevancia Nacional durante el año.	Eficacia	01	
INFORMACIÓN PARA LA MEDICIÓN DEL INDICADOR			
FÓRMULA DE CÁLCULO	FUENTE DE INFORMACIÓN		
Cantidad de Resoluciones emitidas por la Coordinación Ejecutiva que comunica la declaración de Parque Industrial de Relevancia Nacional durante el año.	<ul style="list-style-type: none"> • Actas de aprobación del Consejo Nacional de Desarrollo Industrial que declara Parque Industrial de Relevancia Nacional • Informe Técnico emitido por la Secretaria Técnica que sustenta la Relevancia Nacional de un Parque Industrial 		
UNIDAD DE MEDIDA	PERIODICIDAD DE MEDICIÓN	OPORTUNIDAD	RESPONSABLE DE MEDICIÓN
Cantidad	Anual	20 días hábiles de culminado el año fiscal	Responsable de la Unidad de Estudios y Diseño

	MANUAL DE GESTIÓN DE PROCESOS	Código: MGP-M12
	“M12. Promoción de Infraestructura productiva en industria y comercio interno”	Versión: 01

4.9 Ficha de indicador del proceso: M12.10 Desarrollo de mercados de abastos por proyectos de inversión

FICHA DE INDICADOR		Código:	M12.10.I1
		Versión:	01
CÓDIGO Y NOMBRE DEL PROCESO :	M12.10 - Desarrollo de mercados de abastos por proyectos de inversión		
OBJETIVO DEL PROCESO :	Contribuir con el desarrollo de infraestructura productiva específica de comercio interno mediante la implementación de proyectos de inversión.		
DEFINICIÓN DEL INDICADOR			
DEFINICIÓN DEL INDICADOR	TIPO DEL INDICADOR	META	
Número de expedientes técnicos de mercados de abasto por proyectos de inversión aprobados durante el año.	Eficacia	2	
INFORMACIÓN PARA LA MEDICIÓN DEL INDICADOR			
FÓRMULA DE CÁLCULO	FUENTE DE INFORMACIÓN		
Cantidad de Expedientes Técnicos de mercados de abasto por proyectos de inversión desarrollados durante el año. Nota: <u>Proyecto desarrollado:</u> para este proceso comprende hasta la emisión de la Resolución de aprobación del expediente técnico del proyecto de inversión, por el órgano resolutivo correspondiente y su registro en banco de inversiones del MEF.	<ul style="list-style-type: none"> • Cartera de inversiones • Estudio de pre inversión • Expediente Técnico de mercados de abastos por proyectos de inversión 		
UNIDAD DE MEDIDA	PERIODICIDAD DE MEDICIÓN	OPORTUNIDAD	RESPONSABLE DE MEDICIÓN
Cantidad	Anual	20 días hábiles de culminado el año fiscal	Responsable de la Unidad Formuladora del PNDP

 PERÚ Ministerio de la Producción	MANUAL DE GESTIÓN DE PROCESOS "M12. Promoción de Infraestructura productiva en industria y comercio interno"	Código: MGP-M12
		Versión: 01

4.10 Ficha de indicador del proceso: M12.11 Desarrollo de mercados de abastos por inversiones de optimización, ampliación marginal, reposición y rehabilitación.

FICHA DE INDICADOR		Código:	M12.11.11
		Versión:	01
CÓDIGO Y NOMBRE DEL PROCESO :	M12.11 Desarrollo de mercados de abastos por inversiones de optimización, ampliación marginal, reposición y rehabilitación		
OBJETIVO DEL PROCESO :	Contribuir con el desarrollo de infraestructura productiva específica de comercio interno a través de inversiones de optimización, ampliación marginal, reposición y rehabilitación.		
DEFINICIÓN DEL INDICADOR			
DEFINICIÓN DEL INDICADOR	TIPO DEL INDICADOR	META	
Número de Expedientes Técnicos de mercados de abastos por inversiones de optimización, ampliación marginal, reposición y rehabilitación aprobados durante el año.	Eficacia	2	
INFORMACIÓN PARA LA MEDICIÓN DEL INDICADOR			
FÓRMULA DE CÁLCULO	FUENTE DE INFORMACIÓN		
Cantidad de Expedientes Técnicos de mercados de abasto por inversiones de optimización, ampliación marginal, reposición y rehabilitación desarrollados por la Coordinación Ejecutiva durante el año. Nota: IOARR desarrollado: para este proceso comprende hasta la emisión de la Resolución de aprobación del expediente técnico del proyecto de inversión, por el órgano resolutorio correspondiente y su registro en banco de inversiones del MEF.	<ul style="list-style-type: none"> • Cartera de inversiones • Propuesta de la IOARR • Expediente Técnico de mercados de abasto por inversiones de optimización, ampliación marginal, reposición y rehabilitación 		
UNIDAD DE MEDIDA	PERIODICIDAD DE MEDICIÓN	OPORTUNIDAD	RESPONSABLE DE MEDICIÓN
Cantidad	Anual	20 días hábiles de culminado el año fiscal	Responsable de la Unidad Formuladora del PNDP

 PERÚ Ministerio de la Producción	MANUAL DE GESTIÓN DE PROCESOS “M12. Promoción de Infraestructura productiva en industria y comercio interno”	Código: MGP-M12
		Versión: 01

4.11 Ficha de indicador del proceso: M12.12 Planificación de fortalecimiento de capacidades en infraestructura productiva específica.

FICHA DE INDICADOR		Código:	M12.12.11
		Versión:	01
CÓDIGO Y NOMBRE DEL PROCESO :	M12.12 Planificación de fortalecimiento de capacidades en infraestructura productiva específica		
OBJETIVO DEL PROCESO :	Contar con un plan de trabajo que permita la ejecución del fortalecimiento de capacidades en infraestructura productiva específica de manera ordenada, sistematizada y con los recursos necesarios (tiempo, humano, financiero) para el logro de los objetivos en un plazo determinado.		
DEFINICIÓN DEL INDICADOR			
DEFINICIÓN DEL INDICADOR	TIPO DEL INDICADOR	META	
Tiempo de aprobación del plan de trabajo anual de fortalecimiento de capacidades en infraestructura productiva específica	Eficacia	30 días hábiles	
INFORMACIÓN PARA LA MEDICIÓN DEL INDICADOR			
FÓRMULA DE CÁLCULO	FUENTE DE INFORMACIÓN		
Plan de trabajo anual de fortalecimiento de capacidades en infraestructura productiva específica, aprobado a los 30 días hábiles de iniciado el año fiscal respectivo	<ul style="list-style-type: none"> Informe que contiene el Plan de trabajo anual de fortalecimiento de capacidades en infraestructura productiva específica 		
UNIDAD DE MEDIDA	PERIODICIDAD DE MEDICIÓN	OPORTUNIDAD	RESPONSABLE DE MEDICIÓN
Días hábiles	Al primer trimestre	Última semana del primer trimestre	Responsable de la Unidad de Promoción, Gestión y Desarrollo de Infraestructura Productiva del PNDP

	MANUAL DE GESTIÓN DE PROCESOS	Código: MGP-M12
	“M12. Promoción de Infraestructura productiva en industria y comercio interno”	Versión: 01

4.12 Ficha de indicador del proceso: M12.13 Fortalecimiento de capacidades en infraestructura productiva específica

FICHA DE INDICADOR		Código:	M12.13.11
		Versión:	01
CÓDIGO Y NOMBRE DEL PROCESO :	M12.13 Fortalecimiento de capacidades en infraestructura productiva específica		
OBJETIVO DEL PROCESO :	Brindar conocimiento a los funcionarios de los gobiernos subnacionales y Zonas Económicas Especiales, para la gestión de las intervenciones orientadas al desarrollo de infraestructura productiva específica en industria y comercio interno.		
DEFINICIÓN DEL INDICADOR			
DEFINICIÓN DEL INDICADOR		TIPO DEL INDICADOR	META
Nivel de ejecución en el fortalecimiento de capacidades en infraestructura productiva específica durante el semestre.		Eficacia	80 %
INFORMACIÓN PARA LA MEDICIÓN DEL INDICADOR			
FÓRMULA DE CÁLCULO		FUENTE DE INFORMACIÓN	
$Valor = \left(\frac{\text{Número de capacitaciones en infraestructura productiva específica ejecutada en el semestre}}{\text{Número de capacitaciones en infraestructura productiva específica planificada en el semestre}} \right) \times 100\%$ <p>Nota: Para la medición del indicador se considera que infraestructura productiva específica corresponde a comercio interno e industria.</p>		<ul style="list-style-type: none"> • Plan anual de fortalecimiento de capacidades en infraestructura productiva específica • Informe técnico de fortalecimiento de capacidades en infraestructura productiva específica <ul style="list-style-type: none"> ✓ Registro de participantes en el fortalecimiento de capacidades en infraestructura productiva específica. 	
UNIDAD DE MEDIDA	PERIODICIDAD DE MEDICIÓN	OPORTUNIDAD	RESPONSABLE DE MEDICIÓN
Días hábiles	Semestral	5 días hábiles de culminado el semestre	Responsable de la Unidad de Promoción, Gestión y Desarrollo de Infraestructura Productiva del PNPD



PERÚ

Ministerio
de la Producción

MANUAL DE GESTIÓN DE PROCESOS

"M12. Promoción de Infraestructura productiva en industria y comercio interno"

Código: MGP-M12

Versión: 01

Fin del Documento