

# INFORME

## "RENDICIÓN DE CUENTAS DE TITULARES POR PERIODO ANUAL"<sup>1</sup>

MINISTERIO DE LA PRODUCCIÓN

ANEXO N° 6

SAN ISIDRO - LIMA – LIMA

03/2024

<p><b>FIRMA DEL TITULAR DE LA ENTIDAD</b> <b>NOMBRES Y APELLIDOS: ANA MARIA CHOQUEHUANCA DE VILLANUEVA</b> <b>CARGO: MINISTRA DE LA PRODUCCIÓN</b></p>

La información registrada en el presente informe tiene la condición de declaración jurada y el que suscribe se responsabiliza por su contenido y los anexos de las cuatro secciones, incluyendo la información de sus unidades ejecutoras.

<sup>1</sup>Tipo Informe: a) Por Periodo Anual o b) Por Cese en el Cargo Aplica solo para Informe de Rendición de Cuentas por Cese en el Cargo para periodo definido

## INFORME DE RENDICIÓN DE CUENTAS DE TITULARES

1. INFORMACIÓN GENERAL DEL PROCESO DE RENDICIÓN DE CUENTAS DE TITULARES
  - 1.1 Información General del Titular
  - 1.2 Información de los Titulares de las Unidades Ejecutoras
  - 1.3 Misión, Visión, Valores y Organigrama
  - 1.4 Logros Alcanzados en el Periodo de Gestión
  - 1.5 Limitaciones en el Periodo a Rendir
  - 1.6 Recomendaciones de Mejora
2. SECCIÓN I: INFORMACIÓN DE LOS SISTEMAS ADMINISTRATIVOS
3. SECCIÓN II: INDICADORES DE EFICACIA Y OTROS RELACIONADOS A LA ENTIDAD
4. SECCIÓN III: RELACIÓN DE SERVICIOS PÚBLICOS QUE BRINDA LA ENTIDAD
5. SECCIÓN IV: RESULTADOS DE LA GESTIÓN DEL TITULAR POR CADA SERVICIO PÚBLICO
6. ANEXOS

## 1. INFORMACIÓN GENERAL DEL PROCESO DE RENDICIÓN DE CUENTAS DE TITULARES.

### 1.1 Información General de Titular de Pliego.

Código de la Entidad	5301		
Nombre de la entidad	MINISTERIO DE LA PRODUCCIÓN		
Apellidos y Nombres del Titular de la entidad	CHOQUEHUANCA DE VILLANUEVA ANA MARIA		
Cargo del Titular	MINISTRA DE LA PRODUCCIÓN		
Tipo de documento de identidad	DNI		
N° de documento de identidad	29459873		
Teléfonos:	016162222		
Correo Electrónico	ACHOQUEHUANCA@PRODUCE.GOB.PE		
Tipo de informe	POR PERIODO ANUAL		
<b>INFORME A REPORTAR</b>			
Fecha de inicio de gestión:	06/09/2023	Nro. Documento de Nombramiento / Designación	RESOLUCION SUPREMA N° 135-2023-PCM
Fecha de cese de gestión:		Nro. Documento de Cese de corresponder	0
Fecha de inicio del periodo reportado:	01/01/2023	Fecha de corte del periodo reportado	31/12/2023
Fecha de Generación (*):	25/03/2024 02:41:03 p.m.		

(\*) El Aplicativo Informático llenará dicho campo de forma automática al término del proceso.

### 1.2 Información de los Titulares de las Unidades Ejecutoras

Titulares de las Unidades Ejecutoras que intervienen en la elaboración del Informe					
N°	Unidad ejecutora	Tipo y N° de documento de identidad	Apellidos y nombres	Fecha de inicio en el cargo	Remitió información (si/no)
1	PROGRAMA NACIONAL DE INNOVACIÓN PARA LA COMPETITIVIDAD Y PRODUCTIVIDAD	DNI - 10283313	AFUSO HIGA ALEJANDRO	04/06/2021	SI
2	PROGRAMA NACIONAL DE INNOVACIÓN EN PESCA Y ACUICULTURA	DNI - 07259661	RAMOS LOPEZ DAVID ALFONSO	23/10/2020	SI
3	FOMENTO AL CONSUMO HUMANO DIRECTO - A COMER PESCADO	DNI - 07018686	PUENTE DE LA VEGA CHUMBE FELIX FABIAN	21/10/2020	SI

### Comentarios

### 1.3 Misión, Visión, Valores y Organigrama

#### a. Misión

Promover el desarrollo de los agentes del sector producción, impulsando su competitividad, mediante la innovación, la calidad y sostenibilidad; de acuerdo con el Plan Estratégico Institucional (PEI) 2020-2025, aprobado por Resolución Ministerial N° 00178-2022-PRODUCE.

### b. Visión

Empresas produciendo y accediendo a mercados de manera sostenible, competitiva y con altos niveles de productividad, de acuerdo con el Plan Estratégico Sectorial Multianual (PESEM) 2017-2025, aprobado mediante Resolución Ministerial No 00168-2022-PRODUCE.

### c. Valores

El personal del Ministerio de la Producción, motiva su desempeño hacia el cumplimiento de la misión institucional, guiados por los siguientes valores:

- Compromiso;
- Identidad Institucional;
- Integridad;
- Trabajo en Equipo Y,
- Transparencia

### d. Organigrama

Aprobado Mediante D.S.002-2017 y modificatoria.

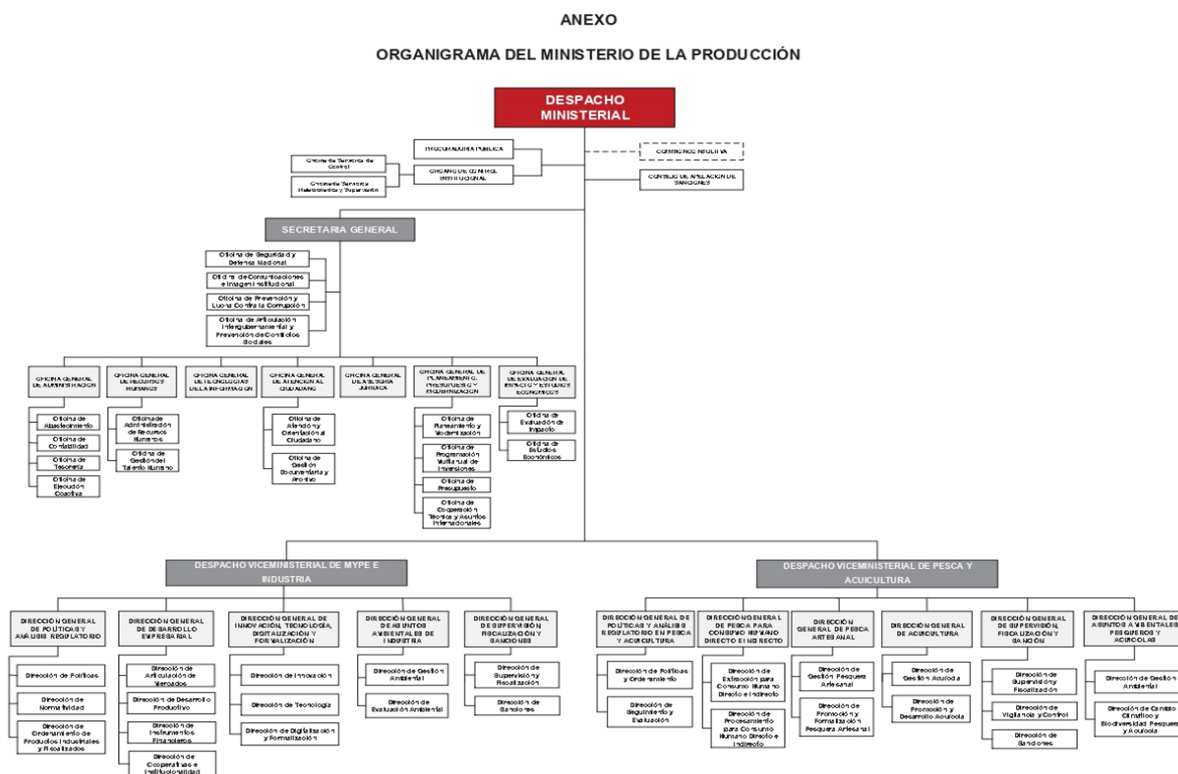

## 1.4 Logros Alcanzados en el Periodo de Gestión

### DESPACHO VICEMINISTERIAL DE PESCA Y ACUICULTURA

#### Regulación y políticas nacionales

- Se emitió 35 normas sobre ordenamiento pesquero y acuícola, como los relacionados con el recurso perico, erizo rojo, anchoveta CHD, pulpo (Piura y Lambayeque), concha de abanico (Isla Lobos de Tierra).
- Se autorizaron las pescas exploratorias de bonito, lisa, bacalao de profundidad.
- Se capacitó a 82 servidores de 9 GOREs para la gestión pesquera y acuícola.
- Se cumplió con el seguimiento y evaluación de los ROP de Perico y Pota, y la formulación de indicadores para la medir los objetivos de los ROP de Merluza y Atún. Esto contribuye a alinearse con los estándares de sostenibilidad pesquera internacional (ej. Marine Stewardship Council).

#### Consumo humano directo e indirecto.

- Se emitió 191 RDs de otorgamientos de derechos administrativos (extracción y procesamiento).
- Se desarrolló actividades vinculadas a la segunda temporada de pesca de la anchoveta - zona norte centro (RM 358-2023-PRODUCE).
- Se emitió 13 certificados de procedencia para la exportación de productos hidrobiológicos.
- Se emitieron 274 asociaciones temporales del LMCE y 789 nominaciones durante la segunda temporada zona norte centro, de las cuales 728 corresponde a extracción, 58 a parqueo y 3 a cumplimiento de suspensión.

#### En materia de pesca artesanal

- Se aprobó el Decreto de Urgencia N° 038-2023, que otorga una subvención económica extraordinaria a favor de pescadores artesanales a nivel nacional, de S/. 700.00 y que beneficia a 47,070 pescadores.
- 1,125 armadores artesanales cuentan con permiso de pesca temporal (DS 006-2016-PRODUCE) y se emitió 347 permisos definitivos (DS 003-2023-PRODUCE).
- Se actualizó 1,503 registros referidos a la actividad pesquera artesanal.
- 243 actos administrativos emitidos sobre acceso y permanencia en la actividad.
- 24 asistencias técnicas a agentes de la pesca artesanal.
- A través del SEPA, se realizó 16,721 intervenciones. Benefició a 3,415 pescadores.

#### En materia acuícola, se emitió/realizó:

- 628 acuicultores AREL y AMYPE asistidos en manejo productivo.
- 237 productores AREL asistidos en formalización.
- 125 derechos acuícolas AREL y AMYPE registrados en Catastro Acuícola Nacional.
- Expedición de 17 certificados CITES y 21 certificados de importación.
- Asistencias técnicas a DIREPROs en SIRINGO, uso del Catastro Acuícola Nacional y Programa Presupuestal.
- Elaboración de revista AcuiRed y 8 Boletines de la RNIA.
- Se realizó 2 talleres de fortalecimiento de capacidades a GOREs.
- Se elaboró 8 DIAs y Memorias Descriptivas para el desarrollo de la acuicultura en Puno.
- Se aprobó el esquema de ENTP 320.001:2023 Acuicultura. Terminología y definiciones. 2a Edición, como Proyecto de Norma Técnica Peruana.
- Se aprobó el ENTP de Buenas prácticas en el cultivo de Tilapia (*Oreochromis spp* - 2da. edición).
- Se elaboraron 2 informes técnicos de ampliación de la frontera acuícola.
- Se realizó la evaluación del cumplimiento de los compromisos asumidos de 137 productores AMYGE, a través

de los Informes al I Sem-2023.

-Se elaboró un documento técnico, referido al desarrollo de nuevos productos con valor agregado de las principales especies acuícolas cultivadas en el Perú.

En materia de fiscalización y sanciones

-50,618 fiscalizaciones y 1,161 operativos interinstitucionales, con 457 presuntas infracciones administrativas.

-9,218 personas capacitadas (agentes pesqueros / población).

-Más de 2,800 embarcaciones nacionales y extranjeras monitoreadas (SISESAT)

-26,567 atención a consultas (SISESAT) y 1,250 reportes (radio SISESAT)

-Se emitieron 748 RDs respecto a expedientes del procedimiento administrativo sancionador.

-700 RDs correspondientes a beneficios de fraccionamientos de pago de multas y retroactividad benigna.

-28,735 verificaciones de declaraciones (bitácora electrónica - EP CHI/CHD); 6,253 validaciones de condiciones operacionales en el desembarque; 6,253 en los procesos de pesaje (plantas CHI) M y, 144 verificaciones (control de producción de harina).

Evaluación de los Instrumentos de Gestión Ambiental IGAs

-Se emitieron 26 RDs atendiendo solicitudes de IGAs, inscripción o modificación del registro de entidades autorizadas a elaborar IGAs, entre otros.

-Se publicó el proyecto de "Resolución Ministerial que modifica el numeral 6.8.5 del punto 6 del Protocolo para el Monitoreo de Efluentes de los Establecimientos Industriales Pesqueros de Consumo Humano Directo e Indirecto, aprobado por RM 271-2020-PRODUCE" (RM 344-2023-PRODUCE).

-Se emitió el DS 011-2023-PRODUCE, que aprueba la Hoja de Ruta hacia una Economía Circular en los Subsectores Pesca y Acuicultura.

Promoción del Consumo de Productos Hidrobiológicos, a través del PNACP

-Se comercializó 875,473 latas de conservas de pescado y 1,069.2 t. de productos hidrobiológicos. Benefició a 751,270 familias.

-Se capacitó 2,670 docentes, 19,362 padres de familia (326 instituciones educativas), 4,707 socias de 2,030 comedores populares y 2,643 socias de 1,402 ollas comunes, así como a 4,302 madres y gestantes de 123 establecimientos de salud.

-Se colocó 249,701 kg de productos hidrobiológicos (vía plataformas comerciales), por S/ 1,412,829.

En materia de innovación en pesca y acuicultura, mediante PNIPA

-Se realizaron 30 talleres denominados GRUPOS ITINERANTES DE TRANSFERENCIA DE RESULTADOS, que son eventos de transferencia de resultados presentan los resultados del PNIPA según la cadena de valor que desarrolle cada región.

-Se recibió a la misión de preparación de la FASE II del PNIPA (23-27.10.2023), presentándose los avances en el proceso de formulación,

-Se inició el proceso de cierre del Programa de Inversión Pública con declaratoria de viabilidad Código PROG-19-2014- SNIP, como el Registro del formato 009 "Registro del Cierre de Inversiones" de los PIP PROYECTO NACIONAL DE INNOVACION EN ACUICULTURA y PROYECTO NACIONAL DE INNOVACION EN PESCA.

DESPACHO VICEMINISTERIAL DE MYPE E INDUSTRIA

Dirección General de Políticas y Análisis Regulatorio

¿Se culminó con la elaboración de 2 Proyectos de Reglamento Técnico, Bolsas de Plástico Reutilizables y Vajilla y/o utensilios de mesa de plástico biodegradables, el cual cuentan con la conformidad del MINAM.

¿Se culminó el Proyecto de DS que aprueba disposiciones que regulan el Registro de Centros de Transformación Secundaria de la Madera y otras disposiciones sobre la transformación primaria y transformación secundaria de la madera.

¿Se culminó el Proyecto de Plan de Competitividad de la Micro y Pequeña Empresa ¿ MYPE.

#### Dirección General de Innovación, Tecnología, Digitalización y Formalización

¿Se lanzó el Reto Perú TEC, programa para identificar soluciones tecnológicas a las necesidades de los mercados de abastos ante los impactos del FEN. Se seleccionaron 300 iniciativas dentro de las 3 categorías planteadas: (i) Economía Circular; (ii) Modernización Logística y (iii) Seguridad Alimentaria.

¿50 MYPE promovidas por PRODUCE, participaron de la 3era edición del CyberWow, llegando a reportar S/ 128,000 en ventas.

¿15 medianas empresas de comercio y servicios fueron capacitadas en el "Programa de transformación Digital Empresarial".

¿115 MIPYME registradas en la plataforma web "Ruta Digital", de las cuales 100 han sido auto diagnosticadas.

¿3,079 MIPYME capacitadas en talleres relacionados a: i. análisis de datos, ii. comercio electrónico, iii. medios de pago, iv. finanzas, y v. marketing digital.

#### Dirección General de Asuntos Ambientales de Industria

¿Se fortalecieron los conocimientos de 102 MIPYME a nivel nacional, para contribuir a su competitividad, desarrollo sostenible y que estén informados sobre sus obligaciones ambientales.

¿Se aprobó la RM N° 362-2023-PRODUCE que crea el Grupo de Trabajo de naturaleza temporal, denominado "Grupo de Trabajo para promover la Economía Circular en el Sector Producción".

¿La DGAAMI, con apoyo técnico del PNUD, logró la aprobación del Fondo Multilateral del Protocolo de Montreal para el financiamiento de 3 proyectos de cooperación internacional por la suma de USD 803,028.

¿Se han certificado ambientalmente a 93 proyectos de inversión, que incluye actividades productivas y de comercio interno.

#### Dirección General de Desarrollo Empresarial

¿Se logró generar negociaciones de S/.103.9 millones en 7 Ruedas de Negocios temáticas a nivel nacional, lo que permitió impactar a 370 MYPE.

¿Se logró ventas de S/. 68,131 en 3 Ferias, que benefició a 58 MYPE de los sectores de cuero y calzado, agroindustria, textil y confecciones artesanía, panificación y pisco.

¿Se culminó con el proyecto de Reglamento Operativo del Instrumento de servicios no financieros denominado "Rescate Financiero MYPE- Rescate MYPE" en el marco del Fondo MIPYME Emprendedor, el cual beneficiará a 1,447 MYPE.

¿Se diseñó el programa de financiamiento a maricultores de la bahía de Sechura para la reducción del impacto negativo del ingreso anómalo de agua del Río Piura - Fondo de Desarrollo de la Microempresa.

¿Se benefició a 2,677 MYPES en temas vinculados a comercio interno, desarrollo productivo, gestión de la calidad, acceso a mercados, instrumentos financieros, entre otros.

¿Sobre el Bono del Buen Pagador, en el marco del Programa IMPULSO MYPERU, con RM N°439-2023-PRODUCE (S/27.1 MM) y RM N°440-2023-PRODUCE (S/ 10.8 MM), se autorizó la transferencia de S/ 37.9 MM hacia el

fideicomiso de IMPULSO MYPERÚ que administra COFIDE.

#### Dirección General de Supervisión, Fiscalización y Sanciones

¿10 Resoluciones Directorales aprobadas, respecto al Procedimiento Administrativo Sancionador (PAS), imponiéndose multas por un total de S/ 178,299.

¿En noviembre de 2023, se efectuó un operativo en el Centro Comercial "Nuevas Malvinas II", que consistió en realizar acciones de fiscalización orientativa y de capacitación a 50 comerciantes ferreteros.

¿Se realizaron 3 Talleres de capacitación presencial sobre factoring en las regiones de Arequipa, La Libertad y San Martín.

¿Se elaboró e impulsó la aprobación del Reglamento de la Ley N° 31697, a través del DS 09-2023-PRODUCE.

#### Programa Nacional de Diversificación Productiva

¿Se ejecutaron, recepcionaron y transfirieron a los respectivos gobiernos locales, 3 obras de IOARR de mejoramiento de activos estratégicos (cámara frigorífica, servicios higiénicos, contenedores de residuos sólidos) en mercados de abastos en Cajabamba (Cajamarca), Carhuaz y Huari (Ancash), beneficiando a 415 microempresarios y más de 33 mil habitantes.

#### Programa Nacional de Tu Empresa

¿Se ha logrado formalizar a 12,611 MYPE como persona jurídica y persona natural, generando ahorro económico por más de S/ 3.1 millones en formalizar sus empresas.

¿Se realizó 7 ferias comerciales presenciales y virtuales que beneficiaron a 265 MYPE, generando ventas superiores a los 442 mil soles.

¿Se realizaron 2,767 intervenciones beneficiando a 1,317 MYPE, de las cuales, 169 MYPE únicas con capacitaciones empresariales (teórico prácticas) a conductores/ trabajadores de empresas en temas de gestión empresarial, comercial y financiera.

¿Se fortalecieron las capacidades de 3,185 MYPE en el marco de los procesos especiales de compras públicas de los sectores priorizados textil-confecciones y cuero-calzado a nivel nacional.

#### Programa Nacional de Compras a MYPERÚ

¿02 Planes operativos aprobados de los NEC: NEC Textil-confecciones y NEC Cuero-calzado.

¿Presupuesto transferido a PRODUCE S/ 47.9 MM demanda MIDIS

¿Presupuesto transferido a los NEC Textil Confecciones y Metalmecánica de S/ 5 191 200,00 y S/ 42 800 208,00, respectivamente.

¿05 Expedientes de adquisición preliminar elaborados (MININTER 03, MIDIS 02).

#### Comisión de Lucha Contra los Delitos Aduaneros y Piratería

¿22 talleres de fortalecimiento interinstitucional para mejorar la capacidad operativa en la intervención contra los delitos aduaneros y delitos contra la propiedad intelectual, con un alcance de 894 servidores públicos.

¿208 estudiantes universitarios capacitados a través del taller "Gestores en Propiedad Intelectual, Tributación y Aduana" brindando conocimiento sobre las diferentes herramientas para el crecimiento de las MYPES.

### 1.5 Limitaciones en el Periodo a Rendir



## DESPACHO VICEMINISTERIAL DE PESCA Y ACUICULTURA

A nivel la Dirección General de Políticas y Análisis Regulatorio

- Demora en la atención de las áreas frente al requerimiento de información para el seguimiento y evaluación de los Reglamentos de Ordenamiento Pesquero.
- Incertidumbre respecto a la ocurrencia del Fenómeno El Niño Costero.
- Limitación de recursos presupuestales para contratación de personal.

En materia de Consumo humano directo e indirecto

- Alta rotación del personal por inestabilidad debido a la limitación presupuestal.
- Cese de labores del personal nombrado 276, sin reposición del personal.
- Retraso en la evaluación legal y emisión de la RD debido a demoras en la opinión vinculante de otras direcciones o instituciones.

En materia de pesca artesanal:

- Demora en la remisión de opinión técnica requeridas a otras entidades.

En materia de acuicultura

- Falta de recursos presupuestales para la implementación de la Política Nacional de Acuicultura al 2030, el cumplimiento de metas programadas y operatividad de servicios de la DGA, principalmente las intervenciones directas a los productores acuícolas, relacionadas con los servicios de Extensionismo Acuícola y Formalización.
- El proceso de formalización de los acuicultores de la categoría AREL, por parte de los GOREs, se vio limitado, debido a dificultades en la implementación de los procesos administrativos de la Autoridad Nacional del Agua, referidos al otorgamiento de la disponibilidad de recurso hídrico y derecho de uso de agua con fines de acuicultura para las categorías productivas de Acuicultura de Recursos Limitados (AREL).
- Se presentaron limitaciones presupuestales para el desarrollo del programa para la sistematización de la Ventanilla Única de Acuicultura versión 2.0 a fin de facilitar el acceso a la actividad por parte de los productores acuícolas a nivel nacional.

A nivel de las acciones de fiscalización y sanción

- Los efectos del fenómeno El Niño, afectaron y dificultaron el normal desenvolvimiento de la actividad en el sector, disminuyendo en algunas zonas el desarrollo de las acciones de fiscalización.
- Limitaciones en la capacidad operativa de supervisión y fiscalización en zonas donde la actividad es muy dispersa, lo cual demanda también uso constante de movilidad, entre otros recursos logísticos.
- Las restricciones presupuestales afectan la cobertura de supervisión y fiscalización en los lugares de desembarque para CHD y en puestos de control de carreteras lo que genera una brecha de cumplimiento de las metas institucionales.

En relación a la gestión ambiental

- Limitados recursos asignados para la contratación de personal técnico especializado para la evaluación de los Instrumentos de Gestión Ambiental y elaboración de propuestas normativas en materia de gestión ambiental y biodiversidad.
- Dilación excesiva en la atención de las solicitudes de opinión técnica vinculadas a la evaluación de los Instrumentos de Gestión Ambiental por parte de los opinantes, tales como: i) Autoridad Nacional del Agua; ii) Servicio Nacional de Áreas Naturales Protegidas por el Estado; iii) Ministerio de Energía y Minas y iv) Ministerio de Cultura.

A nivel de las acciones realizadas por el Programa Nacional A Comer Pescado Promoción del Consumo de Productos Hidrobiológicos

-Estacionalidad y condiciones climáticas anómalas de los productos hidrobiológicos, lo que genera volatilidad en el precio de venta.

-Condiciones climáticas adversas que no permiten llegar a los lugares de intervención, generando poco acceso a la comercialización de productos hidrobiológicos.

Educación alimentaria y nutricional

-Limitado apoyo por parte de los gobiernos regionales y/o locales para ejecutar las actividades de educación alimentaria y nutricional.

Fomento de la producción pesquera y acuícola

-Escasez de insumos a nivel regional para mantener la cadena de frío en el transporte de productos hidrobiológicos.

-Restricciones para la ejecución de asistencias técnicas en distritos no priorizados por el D.S. N°072-2023-PCM.

DESPACHO VICEMINISTERIAL DE MYPE E INDUSTRIA

Dirección General de Políticas y Análisis Regulatorio

¿En el caso de los reglamentos técnicos u otros proyectos normativos elaborados por la DGPAR, existe demora en la respuesta de conformidad y/o aportes por parte de los Sectores que refrendan o tienen competencias vinculadas a los referidos proyectos normativos.

Dirección General de Innovación, Tecnología, Digitalización y Formalización

¿INEI intentó desistir del convenio para la ejecución de la Encuesta Nacional de Innovación, lo que no permitió que se ejecutara.

Dirección General de Asuntos Ambientales de Industria

¿Demora en la emisión de opiniones técnicas (vinculantes y no vinculantes) por parte de las autoridades competentes, en el marco del proceso de evaluación ambiental.

Dirección General de Supervisión, Fiscalización y Sanciones

¿Las competencias a cargo de la DGSFS han ido incrementándose, pasando de 8 en el 2020 a 12 en el 2023, lo cual ha provocado un aumento considerable en el universo de administrados (2,485), respecto de los cuales, se deberá ejercer a nivel nacional la potestad fiscalizadora y sancionadora; sin embargo, los recursos presupuestales asignados en el año 2023 resultaron insuficientes para ejecutar un número de fiscalizaciones que resulte significativo respecto de este universo de administrados.

Programa Nacional de Diversificación Productiva

¿Demora de las gestiones en las municipalidades con las empresas prestadoras de servicios que abastecen a

los mercados de abastos retrasa la ejecución de obras.

¿Retrasos en la elaboración de los expedientes técnicos, para los mercados de abastos.

#### Programa Nacional de Tu Empresa

¿La base de datos (Población Objetiva ¿ PO 2023), es poco representativa respecto a las características de las MYPE que beneficia el Programa Nacional.

¿De acuerdo a las bases de datos (PO 2023), se encuentra con información limitada.

¿En regiones, se presentaron dificultades de coordinación con funcionarios de los gobiernos locales para la realización de actividades de formalización, por el constante cambio de funcionarios de los GOLO Y GORE.

¿Poca disponibilidad de tiempo de los representantes de las MYPE de los sectores priorizados de textil-confecciones y cuero-calzado, esto complejiza y dificulta la respuesta rápida para que los asesores realicen la captación adecuada, así como también la asistencia a capacitaciones y/o asesorías.

#### Programa Nacional de Compras a MYPERú

¿Demora en la validación de fichas técnicas por parte de las entidades demandantes (MININTER).

### 1.6 Recomendaciones de Mejora

#### DESPACHO VICEMINISTERIAL DE PESCA Y ACUICULTURA

A nivel la Dirección General de Políticas y Análisis Regulatorio

- Asignar mayor presupuesto para contratar personal especializado.
- Continuar las coordinaciones con las direcciones de línea del DVPA y organismos adscritos, así como el diseño de indicadores para el seguimiento y evaluación de los Reglamentos de Ordenamiento Pesquero (ROP).
- Fortalecer capacidades en materia de ordenamiento pesquero.

En materia de Consumo humano directo e indirecto

- Continuar con actividades asociadas al otorgamiento de títulos habilitantes.
- Contar con un sistema interconectado de consultas de opinión técnica a entidades del Estado.
- Seguimiento continuo del ingreso de títulos habilitantes solicitados por los agentes vinculados a las actividades de extracción y procesamiento para el consumo humano directo e indirecto

En materia de pesca artesanal

- Asignar mayor presupuesto para cubrir la capacidad técnico¿administrativa.
- Contratación personal (modalidad de CAS) para asegurar la continuidad de servicios que brinda la DGPA, entre ellos, el SEPA.

En materia acuícola

- Dotar de recursos presupuestales para la implementación de los servicios establecidos en la Política Nacional de Acuicultura al 2030.
- Ampliar la cobertura de los servicios de formalización y extensionismo acuícola.
- Promover la aprobación de normas para el mejor desarrollo de la actividad acuícola
- Impulsar los proyectos de cooperación internacional con el BID y APEC.
- Asistencia técnica a las dependencias competentes de los GORE para el uso de la VUA 1.0 y sistematización de la VUA 2.0.

-Impulsar nuevas tipologías de proyectos acuícolas en el sector.

En materia de fiscalización y sanciones

-Asignar presupuesto para fortalecer la capacidad operativa a fin de cerrar las brechas en la cobertura de supervisión y fiscalización, así como, mejorar los medios tecnológicos que permitan la interoperabilidad de sistemas de trazabilidad y certificación a nivel de Gobierno Central, OPs y Gobiernos Regionales y poder cumplir con los objetivos y metas institucionales.

En Gestión Ambiental

-Incrementar el presupuesto para la contratación de especialistas (creación de CAS y/o locadores de servicio) para la evaluación de los IGAs, acceso a recursos genéticos, así como para el portafolio de propuestas normativas en materia ambiental.

-Mejorar la articulación intersectorial con las entidades vinculadas a la evaluación de los IGAs, tales como: i) ANA; ii) SERNANP; iii) MINEM y iv) MINCUL; a fin de que emitan sus opiniones técnicas dentro del plazo establecido en la normatividad ambiental, coadyuvando a la atención oportuna de las solicitudes de aprobación de los IGAs a cargo de la DGAAMPA.

A nivel de acciones realizadas por el Programa Nacional A Comer Pescado

-Identificar especies de oportunidad que puedan ser aprovechadas a raíz de las condiciones ambientales generados por el Fenómeno El Niño.

-Reprogramación de las actividades de la promoción de productos hidrobiológicos.

-Contar con las "Tablas de Mareas" para la programación de las articulaciones.

-Establecer estrategias de articulación a nivel territorial con los gobiernos regionales y/o locales para implementar las actividades de la unidad de sensibilización en el marco de la normativa vigente.

Finalmente, en materia de innovación en pesca y acuicultura (PNIPA)

-Se requiere determinar la continuidad de las actividades de la Unidad Ejecutora 005: PNIPA, luego del cierre del Programa de Inversión Pública con Código PROG-19-2014-SNIP en el marco de INVIERTE.PE, para aprovechar el posicionamiento alcanzado durante este Programa y la atención de las expectativas generadas en los actores del sector pesca y acuicultura.

-Continuación del cierre del Programa en el marco de INVIERTE.PE.

DESPACHO VICEMINISTERIAL DE MYPE E INDUSTRIA

Dirección General de Políticas y Análisis Regulatorio

¿Fortalecer espacios de coordinación para la implementación de políticas y aprobación de proyectos normativos, a fin de generar sinergias con otros Sectores y entre todos los órganos y programas del DVMYPE.

¿Fortalecer la participación en el Foro de APEC y otros espacios de cooperación internacional, con personal capacitado y dedicado a tiempo completo a esta labor.

Dirección General de Innovación, Tecnología, Digitalización y Formalización

¿Gestión ante PCM/INEI para realizar las acciones correspondientes que permitan la ejecución de la Encuesta Nacional de Innovación.

#### Dirección General de Asuntos Ambientales de Industria

- ¿Priorización de proyectos normativos por parte de la Alta Dirección.
- ¿Seguimiento y reiteración a las solicitudes de opinión técnica (vinculantes y no vinculantes).

#### Dirección General de Desarrollo Empresarial

- ¿Promover los procesos de capacitación y asistencia técnica de manera presencial en regiones, esto facilitará una mayor articulación de PRODUCE con las Direcciones Regionales de Producción.
- ¿Fortalecer coordinaciones con nuevas autoridades y funcionarios de los gobiernos regionales y locales para asegurar la continuidad de las iniciativas PROCOMPITE en beneficio de los agentes económicos.

#### Programa Nacional de Diversificación Productiva

- ¿Asignar recursos presupuestarios, para la realización de los estudios de pre inversión de los proyectos de mercados de abastos, así como para la ejecución y liquidación de los mismos.
- ¿Mejorar los plazos de atención, respecto a los procesos de selección y contratación de consultorías de obra, ejecución de obras, etc.
- ¿Considerar recursos para el cofinanciamiento de estudios preliminares o propuestas de Parques Industriales.
- ¿Aprobar el Reglamento Interno del Consejo Nacional de Desarrollo Industrial, para la incorporación de parques industriales privados al Sistema Nacional de Parques Industriales.

#### Programa Nacional de Tu Empresa

- ¿Actualizar la base de datos de la (Población Objetiva ¿ PO), respecto a las características de las MYPE que beneficia el Programa Nacional.
- ¿Agilizar el proceso de validación de los diseños y espacios en que realizan las ferias comerciales.
- ¿Mejorar la promoción de los servicios del Programa Nacional Tu Empresa a través de medios de difusión.
- ¿Fortalecer los canales de comunicación para la orientación a las MYPE en Lima y regiones
- ¿Conseguir nuevas fuentes de bases de datos para identificación de MYPE potenciales.

#### Comisión de Lucha Contra los Delitos Aduaneros y Piratería

- ¿Elaboración del Reglamento de Fiscalías Provinciales especializadas en Delitos Aduaneros y Propiedad Intelectual, en el que se establezca, entre otros, la designación y funciones del Fiscal Superior Coordinador Nacional, ello permitirá mejorar el desempeño de dichas Fiscalías. El Ministerio Público a pedido de la CLCDAP viene gestionando su implementación.

## 2. SECCIÓN I: INFORMACIÓN DE LOS SISTEMAS ADMINISTRATIVOS

Comprende la información relevante de los 11 Sistemas Administrativos del Estado mediante los cuales se organizan las actividades de la administración pública y que tienen por finalidad promover la eficacia y eficiencia siendo de aplicación nacional; Planeamiento Estratégico, Presupuesto Público, Inversión Pública, Abastecimiento, Contabilidad, Tesorería, Endeudamiento Público, Gestión de Recursos Humanos, Defensa Judicial del Estado, Control y Modernización de la Gestión Pública.

### 1. Sistema Nacional de Planeamiento Estratégico

#### 1.1. Información General del PEI

Horizonte temporal del PEI

Año Inicio

2020

Año Fin

2026

Resolución que aprueba el PEI vigente

RESOLUCIÓN MINISTERIAL N° 152-2023-PRODUCE

Fecha de resolución

27/04/2023

Informe técnico CEPLAN

D000100-2023-CEPLAN-DNCPPEI

Fecha de informe técnico

21/04/2023

Cantidad Objetivos Estratégicos Institucionales del PEI

12

Cantidad objetivos estratégicos Institucionales del PEI con ejecución presupuestal

12

Link del PEI en el Portal de Transparencia Estándar

<https://transparencia.produce.gob.pe/index.php/planeamiento-y-organizacion/planes-y-politicas/pei-plan-estrategico-institucional>

#### 1.2. Presupuesto asignado a Objetivos Estratégicos Institucionales del Plan Estratégico Institucional (PEI)

N°	Código de OEI	Descripción del OEI	POI Modificado consistente con el PIA	POI Anual Modificado (PIM)	POI Anual Modificado (en ejecución)
	A	B	C	D	E
1	OEI 12	MEJORAR LA GESTIÓN INSTITUCIONAL DEL MINISTERIO DE LA PRODUCCIÓN.	193,582,037.00	84,256,842.00	81,377,743.78
2	OEI 09	FORTALECER EL ORDENAMIENTO Y USO SOSTENIBLE DE LOS RECURSOS HIDROBIOLÓGICOS EN EL SECTOR PESQUERO Y ACUÍCOLA.	28,878,459.00	30,461,315.00	30,033,224.38

3	OEI 10	MEJORAR EL MANEJO PRODUCTIVO EN EL SECTOR ACUÍCOLA.	593,800.00	897,895.00	832,719.78
4	OEI 11	IMPLEMENTAR LA GESTIÓN DE RIESGO DE DESASTRES EN EL MINISTERIO DE LA PRODUCCIÓN.	876,104.00	1,076,772.00	1,053,268.47
5	OEI 02	FACILITAR LA FORMALIZACIÓN DE LAS MYPE	4,232,261.00	7,750,372.00	7,446,815.45
6	OEI 07	FORTALECER LA CAPACIDAD DE INNOVACIÓN EN LAS ACTIVIDADES DEL SECTOR PESQUERO Y ACUÍCOLA.	6,000.00	6,000.00	5,436.46
7	OEI 05	MEJORAR EL ACCESO A LOS MERCADOS DE LAS MIPYME Y MODALIDADES ASOCIATIVAS.	75,516,682.00	379,511,427.00	375,094,289.27
8	OEI 04	MEJORAR EL ACCESO AL MERCADO FINANCIERO DE LA MIPYME Y MODALIDADES ASOCIATIVAS.	1,143,455.00	585,007.00	564,991.39
9	OEI 06	PROMOVER LA FORMALIZACIÓN EN EL SECTOR PESQUERO Y ACUÍCOLA.	5,082,519.00	6,724,715.00	6,310,017.69
10	OEI 07	FORTALECER LA CAPACIDAD DE INNOVACIÓN EN LAS ACTIVIDADES DEL SECTOR PESQUERO Y ACUÍCOLA.	11,045,656.00	10,710,641.00	10,183,136.05
11	OEI 01	INCENTIVAR LA INNOVACIÓN EN LAS EMPRESAS.	110,989,727.00	156,468,100.00	155,158,634.54
12	OEI 03	FORTALECER LA REGULACIÓN INDUSTRIAL DE LAS MIPYME EN LA INDUSTRIA MANUFACTURERA.	6,178,660.00	8,377,720.00	8,287,483.71
13	OEI 01	INCENTIVAR LA INNOVACIÓN EN LAS EMPRESAS.	2,855,780.00	3,286,600.00	3,251,301.36
14	OEI 08	INCREMENTAR LA PRODUCCIÓN DE PRODUCTOS HIDROBIOLÓGICO PARA CONSUMO HUMANO DIRECTO.	9,155,651.00	17,787,952.00	17,498,593.09

**Nota:**

A y B provienen de la información PEI.

C, D y E, provienen de la información del POI.

A, B, C, D y E puede obtenerlo al exportar excel del aplicativo Ceplan V.01 con usuario admin de Pliego (Menu: Reportes/Exportar/todas las UES./Generar por AO Anual 2022/Descargar)

**Reglas:**

C es el valor de la columna Total Fn(CS) de información del POI y se agrupa por objetivo estratégico y pliego presupuestal.

D es el valor de la columna Total Fn(RE) de información del POI y se agrupa por objetivo estratégico y pliego presupuestal.

E es el valor de la columna Total Fn(SE) de información del POI y se agrupa por objetivo estratégico y pliego presupuestal.

### 1.3. Cumplimiento de metas de indicadores de Objetivos Estratégicos Institucional del Plan Estratégico Institucional (PEI)

N°	Código de OEI	Código del indicador	Nombre del Indicador	Parámetro de Medición	Sentido Esperado del Indicador	Línea Base Año (*)	Línea Base Valor (**)	Valor esperado del Indicador al final del período reportado (***)	Valor obtenido del indicador al final del período reportado (***)	% de avance del indicador en el período reportado	Comentario sobre el valor obtenido
	A	B	C	D	E	F	G	H	I	J	K
1	OEI 05	AEI.05.02	NÚMERO DE MIPYME QUE IMPLEMENTAN HERRAMIENTAS DE GESTIÓN DE LA CALIDAD EN UNA RUTA DE MEJORA CONTINUA	NUMERO	ASCENDENTE	2018.00	136.00	680.00	0.00	0.00	DE ACUERDO A LO ESTABLECIDO EN LA GUÍA DE SEGUIMIENTO Y EVALUACIÓN DE POLÍTICAS Y PLANES, EL SEGUIMIENTO Y EVALUACIÓN DEL PEI, NO PUEDE SER MENSUAL NI SEMESTRAL, SOLO ANUAL, DEBIDO AL TIPO DE INDICADO
2	OEI 05	AEI.05.05	NÚMERO DE EMPRESAS CAPACITADAS EN GESTIÓN EMPRESARIAL Y TIC	NUMERO	ASCENDENTE	NO DETERMINADO		600.00	0.00	0.00	DE ACUERDO A LO ESTABLECIDO EN LA GUÍA DE SEGUIMIENTO Y EVALUACIÓN DE POLÍTICAS Y PLANES, EL SEGUIMIENTO Y EVALUACIÓN DEL PEI, NO PUEDE SER MENSUAL NI SEMESTRAL, SOLO ANUAL, DEBIDO AL TIPO DE INDICADO



3	OEI 09	AEI.09.02	PORCENTAJE DE TÍTULOS HABILITANTES O DERECHOS OTORGADOS OPORTUNAMENTE.	PORCENTAJE	ASCENDENTE	2018.00	85.00	97.00	0.00	0.00	DE ACUERDO A LO ESTABLECIDO EN LA GUÍA DE SEGUIMIENTO Y EVALUACIÓN DE POLÍTICAS Y PLANES, EL SEGUIMIENTO Y EVALUACIÓN DEL PEI, NO PUEDE SER MENSUAL NI SEMESTRAL, SOLO ANUAL, DEBIDO AL TIPO DE INDICADO
4	OEI 09	AEI.09.03	PORCENTAJE DE LOS INSTRUMENTOS DE GESTIÓN AMBIENTAL DE LAS ACTIVIDADES PRODUCTIVAS PESQUERAS Y ACUÍCOLAS APROBADOS	PORCENTAJE	ASCENDENTE	2018.00	60.00	64.00	0.00	0.00	DE ACUERDO A LO ESTABLECIDO EN LA GUÍA DE SEGUIMIENTO Y EVALUACIÓN DE POLÍTICAS Y PLANES, EL SEGUIMIENTO Y EVALUACIÓN DEL PEI, NO PUEDE SER MENSUAL NI SEMESTRAL, SOLO ANUAL, DEBIDO AL TIPO DE INDICADO
5	OEI 09	AEI.09.05	PORCENTAJE DE EXPEDIENTES SANCIONADOS ATENDIDOS DENTRO DEL PLAZO.	PORCENTAJE	ASCENDENTE	2018.00	100.00	100.00	0.00	0.00	DE ACUERDO A LO ESTABLECIDO EN LA GUÍA DE SEGUIMIENTO Y EVALUACIÓN DE POLÍTICAS Y PLANES, EL SEGUIMIENTO Y EVALUACIÓN DEL PEI, NO PUEDE SER MENSUAL NI SEMESTRAL, SOLO ANUAL, DEBIDO AL TIPO DE INDICADO

6	OEI 05	AEI.05.04	NÚMERO DE EMPRESAS QUE RECIBEN ASISTENCIA TÉCNICA EN BUENAS PRÁCTICAS AMBIENTALES, TECNOLOGÍAS LIMPIAS Y GESTIÓN AMBIENTAL.	NUMERO	ASCENDENTE	2018.00	1,061.00	490.00	0.00	0.00	DE ACUERDO A LO ESTABLECIDO EN LA GUÍA DE SEGUIMIENTO Y EVALUACIÓN DE POLÍTICAS Y PLANES, EL SEGUIMIENTO Y EVALUACIÓN DEL PEI, NO PUEDE SER MENSUAL NI SEMESTRAL, SOLO ANUAL, DEBIDO AL TIPO DE INDICADO
7	OEI 12	AEI.12.03	NÚMERO DE SISTEMAS Y APLICATIVOS DESARROLLADOS E IMPLEMENTADOS.	NUMERO	ASCENDENTE	2018.00	15.00	27.00	0.00	0.00	DE ACUERDO A LO ESTABLECIDO EN LA GUÍA DE SEGUIMIENTO Y EVALUACIÓN DE POLÍTICAS Y PLANES, EL SEGUIMIENTO Y EVALUACIÓN DEL PEI, NO PUEDE SER MENSUAL NI SEMESTRAL, SOLO ANUAL, DEBIDO AL TIPO DE INDICADO
8	OEI 05	AEI.05.01	PORCENTAJE DE MIPYME QUE CONCRETAN OPORTUNIDADES DE NEGOCIO.	PORCENTAJE	ASCENDENTE	2018.00	28.00	34.00	0.00	0.00	DE ACUERDO A LO ESTABLECIDO EN LA GUÍA DE SEGUIMIENTO Y EVALUACIÓN DE POLÍTICAS Y PLANES, EL SEGUIMIENTO Y EVALUACIÓN DEL PEI, NO PUEDE SER MENSUAL NI SEMESTRAL, SOLO ANUAL, DEBIDO AL TIPO DE INDICADO

9	OEI 06	AEI.06.01	PORCENTAJE DE AGENTES DE LA PESCA ARTESANAL ASISTIDOS EN TEMAS DE COMERCIALIZACIÓN QUE CONFORMAN UNA UNIDAD ECONÓMICA.	PORCENTAJE	ASCENDENTE	2018.00	15.00	18.00	0.00	0.00	DE ACUERDO A LO ESTABLECIDO EN LA GUÍA DE SEGUIMIENTO Y EVALUACIÓN DE POLÍTICAS Y PLANES, EL SEGUIMIENTO Y EVALUACIÓN DEL PEI, NO PUEDE SER MENSUAL NI SEMESTRAL, SOLO ANUAL, DEBIDO AL TIPO DE INDICADO
10	OEI 06	AEI.06.03	PORCENTAJE DE ACUICULTORES ASISTIDOS QUE CULMINARON EL PROCESO DE FORMALIZACIÓN	PORCENTAJE	ASCENDENTE	2016.00	5.00	52.00	0.00	0.00	DE ACUERDO A LO ESTABLECIDO EN LA GUÍA DE SEGUIMIENTO Y EVALUACIÓN DE POLÍTICAS Y PLANES, EL SEGUIMIENTO Y EVALUACIÓN DEL PEI, NO PUEDE SER MENSUAL NI SEMESTRAL, SOLO ANUAL, DEBIDO AL TIPO DE INDICADO
11	OEI 07	AEI.07.02	PORCENTAJE DE AGENTES DE LA PESCA ARTESANAL QUE RECIBIERON ASISTENCIA TÉCNICA EN BUENAS PRÁCTICAS PESQUERAS.	PORCENTAJE	ASCENDENTE	2018.00	23.00	49.00	0.00	0.00	DE ACUERDO A LO ESTABLECIDO EN LA GUÍA DE SEGUIMIENTO Y EVALUACIÓN DE POLÍTICAS Y PLANES, EL SEGUIMIENTO Y EVALUACIÓN DEL PEI, NO PUEDE SER MENSUAL NI SEMESTRAL, SOLO ANUAL, DEBIDO AL TIPO DE INDICADO

12	OEI 08	AEI.08.01	VOLUMEN DE PRODUCTOS HIDROBIOLÓGICOS PROVENIENTES DE LA PESCA ARTESANAL Y ACUICULTURA COLOCADOS A TRAVÉS DE LA ARTICULACIÓN COMERCIAL EN ZONAS DE INTERVENCIÓN PRIORIZADAS (EN TONELADAS)	VOLUMEN	ASCENDENTE	2018.00	140.00	770.00	0.00	0.00	DE ACUERDO A LO ESTABLECIDO EN LA GUÍA DE SEGUIMIENTO Y EVALUACIÓN DE POLÍTICAS Y PLANES, EL SEGUIMIENTO Y EVALUACIÓN DEL PEI, NO PUEDE SER MENSUAL NI SEMESTRAL, SOLO ANUAL, DEBIDO AL TIPO DE INDICADO
13	OEI 09	AEI.09.05	PORCENTAJE DE INSPECCIONES EN LAS QUE SE DETECTÓ INCUMPLIMIENTO DE LA NORMATIVIDAD PESQUERA Y ACUÍCOLA.	PORCENTAJE	ASCENDENTE	2018.00	3.10	2.20	0.00	0.00	DE ACUERDO A LO ESTABLECIDO EN LA GUÍA DE SEGUIMIENTO Y EVALUACIÓN DE POLÍTICAS Y PLANES, EL SEGUIMIENTO Y EVALUACIÓN DEL PEI, NO PUEDE SER MENSUAL NI SEMESTRAL, SOLO ANUAL, DEBIDO AL TIPO DE INDICADO

14	OEI 03	AEI.03.03	NÚMERO DE COMERCIANTES INFORMADOS SOBRE LAS CONSECUENCIAS DE LOS DELITOS ADUANEROS Y DE LOS DELITOS CONTRA LA PROPIEDAD INTELECTUAL.	NUMERO	ASCENDENTE	2017.00	2,200.00	2,500.00	0.00	0.00	DE ACUERDO A LO ESTABLECIDO EN LA GUÍA DE SEGUIMIENTO Y EVALUACIÓN DE POLÍTICAS Y PLANES, EL SEGUIMIENTO Y EVALUACIÓN DEL PEI, NO PUEDE SER MENSUAL NI SEMESTRAL, SOLO ANUAL, DEBIDO AL TIPO DE INDICADO
15	OEI 04	AEI.04.01	PORCENTAJE DE MIPYME QUE ACCEDIERON AL MENOS A UN SERVICIO FINANCIERO EN EL PERIODO.	PORCENTAJE	ASCENDENTE	2017.00	10.00	9.00	0.00	0.00	DE ACUERDO A LO ESTABLECIDO EN LA GUÍA DE SEGUIMIENTO Y EVALUACIÓN DE POLÍTICAS Y PLANES, EL SEGUIMIENTO Y EVALUACIÓN DEL PEI, NO PUEDE SER MENSUAL NI SEMESTRAL, SOLO ANUAL, DEBIDO AL TIPO DE INDICADO
16	OEI 06	AEI.06.02	TASA DE VARIACIÓN DE LAS VENTAS DE LAS COOPERATIVAS PESQUERAS BENEFICIADAS	TASA DE VARIACIÓN	ASCENDENTE	NO DETERMINADO		3.00	0.00	0.00	DE ACUERDO A LO ESTABLECIDO EN LA GUÍA DE SEGUIMIENTO Y EVALUACIÓN DE POLÍTICAS Y PLANES, EL SEGUIMIENTO Y EVALUACIÓN DEL PEI, NO PUEDE SER MENSUAL NI SEMESTRAL, SOLO ANUAL, DEBIDO AL TIPO DE INDICADO

17	OEI 10	AEI.10.01	PORCENTAJE DE ACUICULTORES QUE RECIBEN ASISTENCIA TÉCNICA EN MANEJO PRODUCTIVO (AMYPE Y AREL).	PORCENTAJE	ASCENDENTE	2017.00	14.50	16.00	0.00	0.00	DE ACUERDO A LO ESTABLECIDO EN LA GUÍA DE SEGUIMIENTO Y EVALUACIÓN DE POLÍTICAS Y PLANES, EL SEGUIMIENTO Y EVALUACIÓN DEL PEI, NO PUEDE SER MENSUAL NI SEMESTRAL, SOLO ANUAL, DEBIDO AL TIPO DE INDICADO
18	OEI 11	AEI.11.01	NÚMERO DE ESCENARIOS DE RIESGO DE DESASTRES ELABORADOS.	NUMERO	ASCENDENTE	NO DETERMINADO		4.00	0.00	0.00	DE ACUERDO A LO ESTABLECIDO EN LA GUÍA DE SEGUIMIENTO Y EVALUACIÓN DE POLÍTICAS Y PLANES, EL SEGUIMIENTO Y EVALUACIÓN DEL PEI, NO PUEDE SER MENSUAL NI SEMESTRAL, SOLO ANUAL, DEBIDO AL TIPO DE INDICADO
19	OEI 11	AEI.11.03	PORCENTAJE DE PLANES DE GESTIÓN DEL RIESGO DE DESASTRES IMPLEMENTADOS	PORCENTAJE	ASCENDENTE	NO DETERMINADO		100.00	0.00	0.00	DE ACUERDO A LO ESTABLECIDO EN LA GUÍA DE SEGUIMIENTO Y EVALUACIÓN DE POLÍTICAS Y PLANES, EL SEGUIMIENTO Y EVALUACIÓN DEL PEI, NO PUEDE SER MENSUAL NI SEMESTRAL, SOLO ANUAL, DEBIDO AL TIPO DE INDICADO

20	OEI 08	AEI.08.02	VOLUMEN DE PRODUCTOS HIDROBIOLÓGICOS ADQUIRIDOS POR BENEFICIARIOS A TRAVÉS DEL FOMENTO REALIZADO POR EL PNACP EN ZONAS DE INTERVENCIÓN PRIORIZADAS (EN TONELADAS)	VOLUMEN	ASCENDENTE	2018.00	246.20	2,700.00	0.00	0.00	DE ACUERDO A LO ESTABLECIDO EN LA GUÍA DE SEGUIMIENTO Y EVALUACIÓN DE POLÍTICAS Y PLANES, EL SEGUIMIENTO Y EVALUACIÓN DEL PEI, NO PUEDE SER MENSUAL NI SEMESTRAL, SOLO ANUAL, DEBIDO AL TIPO DE INDICADO
21	OEI 12	AEI.12.05	PORCENTAJE DE EXPEDIENTES DE AÑOS ANTERIORES RESUELTOS CON RESPECTO AL TOTAL DE EXPEDIENTES EN EL PERIODO	PORCENTAJE	ASCENDENTE	NO DETERMINADO		74.00	0.00	0.00	DE ACUERDO A LO ESTABLECIDO EN LA GUÍA DE SEGUIMIENTO Y EVALUACIÓN DE POLÍTICAS Y PLANES, EL SEGUIMIENTO Y EVALUACIÓN DEL PEI, NO PUEDE SER MENSUAL NI SEMESTRAL, SOLO ANUAL, DEBIDO AL TIPO DE INDICADO

22	OEI 06	AEI.06.01	PORCENTAJE DE AGENTES DE LA PESCA ARTESANAL ASISTIDOS QUE CULMINARON EL PROCESO DE FORMALIZACIÓN.	PORCENTAJE	ASCENDENTE	2018.00	31.00	70.00	0.00	0.00	DE ACUERDO A LO ESTABLECIDO EN LA GUÍA DE SEGUIMIENTO Y EVALUACIÓN DE POLÍTICAS Y PLANES, EL SEGUIMIENTO Y EVALUACIÓN DEL PEI, NO PUEDE SER MENSUAL NI SEMESTRAL, SOLO ANUAL, DEBIDO AL TIPO DE INDICADO
23	OEI 05	AEI.05.07	PORCENTAJE DE GOBIERNOS LOCALES CON CONVENIOS SUSCRITO QUE HAN RECIBIDO ASISTENCIA TÉCNICA SOBRE INFRAESTRUCTURA PRODUCTIVA PARA EL COMERCIO INTERNO	PORCENTAJE	ASCENDENTE	2018.00	50.00	65.00	0.00	0.00	DE ACUERDO A LO ESTABLECIDO EN LA GUÍA DE SEGUIMIENTO Y EVALUACIÓN DE POLÍTICAS Y PLANES, EL SEGUIMIENTO Y EVALUACIÓN DEL PEI, NO PUEDE SER MENSUAL NI SEMESTRAL, SOLO ANUAL, DEBIDO AL TIPO DE INDICADO
24	OEI 09	AEI.09.01	PORCENTAJE DE RECURSOS HIDROBIOLÓGICOS QUE CONTRIBUYEN AL PBI CON MEDIDAS DE ORDENACIÓN ESTABLECIDAS.	PORCENTAJE	ASCENDENTE	2018.00	84.00	91.00	0.00	0.00	DE ACUERDO A LO ESTABLECIDO EN LA GUÍA DE SEGUIMIENTO Y EVALUACIÓN DE POLÍTICAS Y PLANES, EL SEGUIMIENTO Y EVALUACIÓN DEL PEI, NO PUEDE SER MENSUAL NI SEMESTRAL, SOLO ANUAL, DEBIDO AL TIPO DE INDICADO



25	OEI 09	AEI.09.01	NÚMERO DE DISPOSITIVOS LEGALES APROBADOS PARA EL ORDENAMIENTO DE LAS ACTIVIDADES PESQUERAS Y ACUÍCOLAS.	NUMERO	ASCENDENTE	2018.00	65.00	65.00	0.00	0.00	DE ACUERDO A LO ESTABLECIDO EN LA GUÍA DE SEGUIMIENTO Y EVALUACIÓN DE POLÍTICAS Y PLANES, EL SEGUIMIENTO Y EVALUACIÓN DEL PEI, NO PUEDE SER MENSUAL NI SEMESTRAL, SOLO ANUAL, DEBIDO AL TIPO DE INDICADO
26	OEI 03	AEI.03.04	NÚMERO DE ACCIONES DE FISCALIZACIÓN EFECTUADAS	NUMERO	ASCENDENTE	NO DETERMINADO		365.00	0.00	0.00	DE ACUERDO A LO ESTABLECIDO EN LA GUÍA DE SEGUIMIENTO Y EVALUACIÓN DE POLÍTICAS Y PLANES, EL SEGUIMIENTO Y EVALUACIÓN DEL PEI, NO PUEDE SER MENSUAL NI SEMESTRAL, SOLO ANUAL, DEBIDO AL TIPO DE INDICADO
27	OEI 01	AEI.01.02	NÚMERO DE PROYECTOS FINANCIADOS A EMPRESAS Y EMPRENDEDORES.	NUMERO	ASCENDENTE	2018.00	179.00	100.00	0.00	0.00	DE ACUERDO A LO ESTABLECIDO EN LA GUÍA DE SEGUIMIENTO Y EVALUACIÓN DE POLÍTICAS Y PLANES, EL SEGUIMIENTO Y EVALUACIÓN DEL PEI, NO PUEDE SER MENSUAL NI SEMESTRAL, SOLO ANUAL, DEBIDO AL TIPO DE INDICADO

28	OEI 12	AEI.12.02	PORCENTAJE DE ESTUDIOS Y EVALUACIONES PUBLICADAS POR EL SECTOR	PORCENTAJE	ASCENDENTE	2016.00	64.40	50.00	0.00	0.00	DE ACUERDO A LO ESTABLECIDO EN LA GUÍA DE SEGUIMIENTO Y EVALUACIÓN DE POLÍTICAS Y PLANES, EL SEGUIMIENTO Y EVALUACIÓN DEL PEI, NO PUEDE SER MENSUAL NI SEMESTRAL, SOLO ANUAL, DEBIDO AL TIPO DE INDICADO
29	OEI 12	AEI.12.04	PORCENTAJE DE IMPLEMENTACIÓN DEL PLAN DE INTEGRIDAD Y LUCHA CONTRA LA CORRUPCIÓN EN EL SECTOR PRODUCCIÓN	NUMERO	ASCENDENTE	NO DETERMINADO		70.00	0.00	0.00	DE ACUERDO A LO ESTABLECIDO EN LA GUÍA DE SEGUIMIENTO Y EVALUACIÓN DE POLÍTICAS Y PLANES, EL SEGUIMIENTO Y EVALUACIÓN DEL PEI, NO PUEDE SER MENSUAL NI SEMESTRAL, SOLO ANUAL, DEBIDO AL TIPO DE INDICADO
30	OEI 11	AEI.11.02	PORCENTAJE DE BRIGADISTAS DEL MINISTERIO QUE FUERON CAPACITADAS EN TEMAS DE SEGURIDAD Y GESTIÓN DEL RIESGO DE DESASTRES.	PORCENTAJE	ASCENDENTE	NO DETERMINADO		100.00	0.00	0.00	DE ACUERDO A LO ESTABLECIDO EN LA GUÍA DE SEGUIMIENTO Y EVALUACIÓN DE POLÍTICAS Y PLANES, EL SEGUIMIENTO Y EVALUACIÓN DEL PEI, NO PUEDE SER MENSUAL NI SEMESTRAL, SOLO ANUAL, DEBIDO AL TIPO DE INDICADO

31	OEI 12	AEI.12.01	NÚMERO DE PROCESOS INTERNOS MEJORADOS.	NUMERO	ASCENDENTE	NO DETERMINADO		14.00	0.00	0.00	DE ACUERDO A LO ESTABLECIDO EN LA GUÍA DE SEGUIMIENTO Y EVALUACIÓN DE POLÍTICAS Y PLANES, EL SEGUIMIENTO Y EVALUACIÓN DEL PEI, NO PUEDE SER MENSUAL NI SEMESTRAL, SOLO ANUAL, DEBIDO AL TIPO DE INDICADO
32	OEI 05	AEI.05.03	PORCENTAJE DE EMPRESAS QUE CUENTAN CON CERTIFICACIÓN AMBIENTAL APROBADA POR EL MINISTERIO DE LA PRODUCCIÓN.	PORCENTAJE	ASCENDENTE	2018.00	35.00	42.00	0.00	0.00	DE ACUERDO A LO ESTABLECIDO EN LA GUÍA DE SEGUIMIENTO Y EVALUACIÓN DE POLÍTICAS Y PLANES, EL SEGUIMIENTO Y EVALUACIÓN DEL PEI, NO PUEDE SER MENSUAL NI SEMESTRAL, SOLO ANUAL, DEBIDO AL TIPO DE INDICADO
33	OEI 05	AEI.05.06	PORCENTAJE DE GOBIERNOS SUB NACIONALES CON CONVENIO SUSCRITO QUE HAN RECIBIDO ASISTENCIA TÉCNICA EN INFRAESTRUCTURA PRODUCTIVA INDUSTRIAL	PORCENTAJE	ASCENDENTE	2017.00	50.00	24.00	0.00	0.00	DE ACUERDO A LO ESTABLECIDO EN LA GUÍA DE SEGUIMIENTO Y EVALUACIÓN DE POLÍTICAS Y PLANES, EL SEGUIMIENTO Y EVALUACIÓN DEL PEI, NO PUEDE SER MENSUAL NI SEMESTRAL, SOLO ANUAL, DEBIDO AL TIPO DE INDICADO

34	OEI 05	AEI.05.02	PORCENTAJE DE MIPYME QUE SE ORGANIZAN EN ALGUNA MODALIDAD ASOCIATIVA ORIENTADA A LA MEJORA DE LA PRODUCTIVIDAD Y DE SU PRESENCIA EN EL MERCADO.	PORCENTAJE	ASCENDENTE	2018.00	50.00	85.00	0.00	0.00	DE ACUERDO A LO ESTABLECIDO EN LA GUÍA DE SEGUIMIENTO Y EVALUACIÓN DE POLÍTICAS Y PLANES, EL SEGUIMIENTO Y EVALUACIÓN DEL PEI, NO PUEDE SER MENSUAL NI SEMESTRAL, SOLO ANUAL, DEBIDO AL TIPO DE INDICADO
35	OEI 07	AEI.07.01	PORCENTAJE DE SUBPROYECTOS DE INNOVACIÓN EN PESCA Y ACUICULTURA COMPLETADOS	PORCENTAJE	ASCENDENTE	NO DETERMINADO		100.00	0.00	0.00	DE ACUERDO A LO ESTABLECIDO EN LA GUÍA DE SEGUIMIENTO Y EVALUACIÓN DE POLÍTICAS Y PLANES, EL SEGUIMIENTO Y EVALUACIÓN DEL PEI, NO PUEDE SER MENSUAL NI SEMESTRAL, SOLO ANUAL, DEBIDO AL TIPO DE INDICADO
36	OEI 12	AEI.12.06	NÚMERO DE INFORMES TÉCNICOS DE GESTIÓN.	NUMERO	ASCENDENTE	2018.00	12.00	12.00	0.00	0.00	DE ACUERDO A LO ESTABLECIDO EN LA GUÍA DE SEGUIMIENTO Y EVALUACIÓN DE POLÍTICAS Y PLANES, EL SEGUIMIENTO Y EVALUACIÓN DEL PEI, NO PUEDE SER MENSUAL NI SEMESTRAL, SOLO ANUAL, DEBIDO AL TIPO DE INDICADO

37	OEI 03	AEI.03.01	NÚMERO DE REGLAMENTOS TÉCNICOS Y NORMAS TÉCNICAS Y REGULACIONES INDUSTRIALES DE PRODUCTOS MANUFACTURADOS APROBADAS	NUMERO	ASCENDENTE	2018.00	5.00	5.00	0.00	0.00	DE ACUERDO A LO ESTABLECIDO EN LA GUÍA DE SEGUIMIENTO Y EVALUACIÓN DE POLÍTICAS Y PLANES, EL SEGUIMIENTO Y EVALUACIÓN DEL PEI, NO PUEDE SER MENSUAL NI SEMESTRAL, SOLO ANUAL, DEBIDO AL TIPO DE INDICADO
38	OEI 01	AEI.01.01	NÚMERO DE EMPRESAS QUE ACCEDEN A INTERVENCIONES INTEGRALES PARA INCREMENTAR LA CAPACIDAD DE INNOVACIÓN	NUMERO	ASCENDENTE	NO DETERMINADO		350.00	0.00	0.00	DE ACUERDO A LO ESTABLECIDO EN LA GUÍA DE SEGUIMIENTO Y EVALUACIÓN DE POLÍTICAS Y PLANES, EL SEGUIMIENTO Y EVALUACIÓN DEL PEI, NO PUEDE SER MENSUAL NI SEMESTRAL, SOLO ANUAL, DEBIDO AL TIPO DE INDICADO
39	OEI 02	AEI.02.01	NÚMERO DE MYPE QUE SE FORMALIZAN A TRAVÉS DEL ACTO CONSTITUTIVO EN LOS CENTROS DE DESARROLLO EMPRESARIA Y CENTROS MAC MYPE.L.	NUMERO	ASCENDENTE	2018.00	8,426.00	19,000.00	0.00	0.00	DE ACUERDO A LO ESTABLECIDO EN LA GUÍA DE SEGUIMIENTO Y EVALUACIÓN DE POLÍTICAS Y PLANES, EL SEGUIMIENTO Y EVALUACIÓN DEL PEI, NO PUEDE SER MENSUAL NI SEMESTRAL, SOLO ANUAL, DEBIDO AL TIPO DE INDICADO

40	OEI 09	AEI.09.04	PORCENTAJE DE AVANCE EN LA IMPLEMENTACIÓN DE LAS CONDICIONES HABILITANTES DE LAS CONTRIBUCIONES DETERMINADAS A NIVEL NACIONAL (NDC), DEL SECTOR PESCA Y ACUICULTURA.	PORCENTAJE	ASCENDENTE	NO DETERMINADO		43.00	0.00	0.00	DE ACUERDO A LO ESTABLECIDO EN LA GUÍA DE SEGUIMIENTO Y EVALUACIÓN DE POLÍTICAS Y PLANES, EL SEGUIMIENTO Y EVALUACIÓN DEL PEI, NO PUEDE SER MENSUAL NI SEMESTRAL, SOLO ANUAL, DEBIDO AL TIPO DE INDICADO
41	OEI 03	AEI.03.02	PORCENTAJE DE AUTORIZACIONES OTORGADAS RESPECTO AL TOTAL DE AUTORIZACIONES SOLICITADAS.	PORCENTAJE	ASCENDENTE	2018.00	88.00	98.00	0.00	0.00	DE ACUERDO A LO ESTABLECIDO EN LA GUÍA DE SEGUIMIENTO Y EVALUACIÓN DE POLÍTICAS Y PLANES, EL SEGUIMIENTO Y EVALUACIÓN DEL PEI, NO PUEDE SER MENSUAL NI SEMESTRAL, SOLO ANUAL, DEBIDO AL TIPO DE INDICADO

**Nota:**

Columnas A hasta la J provienen de la información PEI. Se obtiene del Anexo B-2 del PEI, del reporte de seguimiento del aplicativo Ceplan V.01 (con usuario admin de Pliego) o las fichas técnicas de los indicadores.

(\*) Línea Base Año: Indicar el año en que se realizó la primera medición del indicador.

(\*\*) Línea Base Valor: Es el valor del indicador de objetivo estratégico previo a la entrada en vigor del Plan Estratégico Institucional de la Entidad.

(\*\*\*) Información comprende el año de la rendición solicitada.

**Reglas:**

Columnas A hasta la J provienen de la información PEI.

Si el año de reporte aún se encuentra en curso, en la columna I se registra el valor obtenido hasta el último mes del año de reporte en el que se cuenta con información.

El porcentaje de avance se calcula como el valor de la columna I entre la columna H, multiplicado por cien,  $(I/H)*100$ , cuando el sentido esperado del indicador es ascendente; y  $(H/I)*100$  cuando el sentido esperado del indicador es descendente.

En la columna K se registra cualquier comentario necesario sobre la fuente o cómo se obtuvo el valor obtenido o avance parcial del indicador.

## 2. Sistema Nacional de Presupuesto Público

N°	Unidad Ejecutora Presupuestal	Año	PIA	PIM	Compromiso	Devengado	Girado	% Compr omiso	% Deven gado	% Girado
	A	B	C	D	E	F	G	H	I	J
	TOTAL GENERAL		441,572,564.00	708,733,494.00	231,846,144.00	293,108,505.00	275,501,574.00	32.7	41.4	38.9
1	PROGRAMA NACIONAL DE INNOVACIÓN EN PESCA Y ACUICULTURA	2023	11,045,656.00	10,710,641.00	10,183,136.00	10,183,136.00	10,183,136.00	95.1	95.1	95.1
2	PROGRAMA NACIONAL DE INNOVACIÓN PARA LA COMPETITIVIDAD Y PRODUCTIVIDAD	2023	185,177,748.00	156,468,100.00	39,256,850.00	51,509,637.00	33,537,035.00	25.1	32.9	21.4
3	FOMENTO AL CONSUMO HUMANO DIRECTO - A COMER PESCADO	2023	9,155,651.00	17,551,901.00	16,404,813.00	16,404,813.00	16,382,752.00	93.5	93.5	93.3
4	MINISTERIO DE LA PRODUCCIÓN	2023	236,193,509.00	524,002,852.00	166,001,345.00	215,010,919.00	215,398,651.00	31.7	41.0	41.1

Ver Anexo 2.1 al 2.4 (Adjunto en PDF)

**Nota:** Se toman en consideración las denominaciones usadas en sistema de consulta amigable del SIAF.

**Leyenda:**

A: Nombre de la Unidad Ejecutora Presupuestal

B: Año

C: Presupuesto Institucional de Apertura

D: Presupuesto Institucional Modificado

E: Compromiso

F: Devengado

G: Girado

H: Avance % Compromiso

I: Avance % Devengado

J: Avance % Girado

### 3. Sistema Nacional de Programación Multianual y Gestión de Inversiones

#### 3.1. Inversión pública (IP)

N°	Unidad Ejecutora Presupuestal	Cantidad total de IP cerradas	Cantidad total de las IP Activas	Costo Total de las IP activas a la fecha de corte	Pago total de las IP activas a la fecha de corte	Saldo de las IP activas a la fecha de corte
	TOTAL GENERAL	4.00	16.00	850,891,242.53	693,243,490.75	157,647,751.78
1	PROGRAMA NACIONAL DE INNOVACIÓN EN PESCA Y ACUICULTURA	4.00	4.00	396,128,174.00	393,663,992.05	2,464,181.95
2	PROGRAMA NACIONAL DE INNOVACIÓN PARA LA COMPETITIVIDAD Y PRODUCTIVIDAD	0.00	1.00	332,000,000.00	295,011,383.00	36,988,617.00
3	FOMENTO AL CONSUMO HUMANO DIRECTO - A COMER PESCADO	0.00	0.00	0.00	0.00	0.00
4	MINISTERIO DE LA PRODUCCIÓN	0.00	11.00	122,763,068.53	4,568,115.70	118,194,952.83

Ver Anexo 3.1 (Adjunto en PDF)

**Nota:** En donde corresponda, se toman en consideración las denominaciones usadas en sistema de consulta avanzada del MEF, debido a la variedad de tipos de formatos que existen en el Banco de Inversiones

**Reglas:** La cantidad de inversiones que forman parte del reporte, se conforma de todas las inversiones en estado Activo a la fecha de corte, más las inversiones con estado Cerrado dentro de periodo a rendir

#### 3.2. Obras públicas (OP)

N°	Unidad Ejecutora Presupuestal	Cantidad total de OP	Cantidad de OP en ejecución	Cantidad de OP sin ejecución	Cantidad de OP paralizadas	Cantidad de OP culminadas	Costo Total Final de la OP	Monto Total Pagado	Saldo Por Pagar
	A	B	C	D	E	F	G	H	I
	TOTAL GENERAL	5.00	4.00	0.00	1.00	0.00	103,854,656.70	3,710,363.48	44,796,036.43
1	PROGRAMA NACIONAL DE INNOVACIÓN EN PESCA Y ACUICULTURA	0.00	0.00	0.00	0.00	0.00	0.00	0.00	0.00
2	FOMENTO AL CONSUMO HUMANO DIRECTO - A COMER PESCADO	0.00	0.00	0.00	0.00	0.00	0.00	0.00	0.00
3	MINISTERIO DE LA PRODUCCIÓN	5.00	4.00	0.00	1.00	0.00	103,854,656.70	3,710,363.48	44,796,036.43

Ver Anexo 3.2 (Adjunto en PDF)

**Leyenda**



Registrar la suma de los literales a, b, f, y g (Ver Anexo 3.2 Obras Publicas ítem E)

a.- En proceso de contratación, si ya se convocó.

b.- Con firma del Contrato, pero sin inicio de ejecución.

f.- Con Recepción, cuando se cuente con el Acta de Recepción de Obra firmada por la Comisión de Recepción.

g.- Con Liquidación, cuando se cuente con el documento de aprobación

#### 4. Sistema Nacional de Contabilidad

##### INFORMACIÓN FINANCIERA

##### 4.1 Estado de situación Financiera

N°	Unidad Ejecutora Presupuestal	Activo Corriente	Activo No Corriente	TOTAL ACTIVO	Pasivo Corriente	Pasivo No Corriente	Patrimonio	TOTAL PASIVO Y PATRIMONIO
1	FOMENTO AL CONSUMO HUMANO DIRECTO - A COMER PESCADO	2,681,630.47	1,730,585.62	4,412,216.09	2,232,861.80	0.00	2,179,354.29	4,412,216.09
2	MINISTERIO DE LA PRODUCCIÓN	176,706,903.61	1,086,041,648.12	1,262,748,551.73	149,645,705.43	97,772,075.32	1,015,330,770.98	1,262,748,551.73
3	PROGRAMA NACIONAL DE INNOVACIÓN EN PESCA Y ACUICULTURA	3,317,052.94	1,114,088.17	4,431,141.11	187,279.18	52,874.96	4,190,986.97	4,431,141.11
4	PROGRAMA NACIONAL DE INNOVACIÓN PARA LA COMPETITIVIDAD Y PRODUCTIVIDAD	112,182,013.17	175,584,833.42	287,766,846.59	20,640,659.34	0.00	267,126,187.25	287,766,846.59

##### 4.2 Estado de Gestión

N°	Unidad Ejecutora Presupuestal	Ingresos	Costos y Gastos	RESULTADO DEL EJERCICIO SUPERAVIT (DEFICIT)
1	FOMENTO AL CONSUMO HUMANO DIRECTO - A COMER PESCADO	17,467,065.51	-16,104,468.03	1,362,597.48
2	MINISTERIO DE LA PRODUCCIÓN	804,129,915.08	594,955,770.02	209,174,145.06
3	PROGRAMA NACIONAL DE INNOVACIÓN EN PESCA Y ACUICULTURA	10,309,170.40	-116,545,632.41	-106,236,462.01
4	PROGRAMA NACIONAL DE INNOVACIÓN PARA LA COMPETITIVIDAD Y PRODUCTIVIDAD	126,911,511.54	-112,452,673.29	14,458,838.25

Ver Anexo 4.2: EF-2 (Adjunto en PDF)

##### 4.3 Estado de Cambios de Patrimonio Neto

N°	Unidad Ejecutora Presupuestal	Hacienda Nacional	Hacienda Nacional Adicional	Resultados No Realizados	Reservas	Resultados Acumulados	TOTAL
1	FOMENTO AL CONSUMO HUMANO DIRECTO - A COMER PESCADO	3,760,593.48	0.00	0.00	0.00	-1,581,239.19	2,179,354.29
2	MINISTERIO DE LA PRODUCCIÓN	841,372,080.43	0.00	37,964,654.34	0.00	135,994,036.21	1,015,330,770.98
3	PROGRAMA NACIONAL DE INNOVACIÓN EN PESCA Y ACUICULTURA	209,247,024.69	0.00	0.00	0.00	-205,056,037.72	4,190,986.97
4	PROGRAMA NACIONAL DE INNOVACIÓN PARA LA COMPETITIVIDAD Y PRODUCTIVIDAD	282,621,688.05	0.00	0.00	0.00	-15,495,500.80	267,126,187.25

Ver Anexo 4.3: EF-3 (Adjunto en PDF)

#### 4.4 Estado de Flujos de Efectivo

N°	Unidad Ejecutora Presupuestal	A. Actividades de Operación			B. Actividades de Inversión			C. Actividades de Financiamiento			D. Total Aumento (Disminución) del Efectivo y Equivalente al efectivo	E. Diferencia de Cambio	F. Saldo Efectivo y Equivalente al efectivo al inicio del ejercicio	G. Saldo Efectivo y Equivalente al efectivo al finalizar el ejercicio
		Entradas de Efectivo	Salidas de Efectivo	Aumento (disminución) Efectivo y Equivalente al Efectivo	Entradas de Efectivo	Salidas de Efectivo	Aumento (Disminución) Efectivo y Equivalente al Efectivo	Entradas de Efectivo	Salidas de Efectivo	Aumento (Disminución) Efectivo y Equivalente al Efectivo				
1	FOMENTO AL CONSUMO HUMANO DIRECTO - A COMER PESCADO	14,744,687.83	-14,782,975.37	-38,287.54	0.00	-473,160.99	-473,160.99	0.00	0.00	0.00	-511,448.53	0.00	514,402.14	2,953.61
2	MINISTERIO DE LA PRODUCCIÓN	701,571,736.84	726,571,642.21	24,999,905.38	0.00	11,468,054.64	11,468,054.64	0.00	0.00	0.00	36,467,960.02	58,441.36	66,653,672.26	30,127,270.88
3	PROGRAMA NACIONAL DE INNOVACIÓN EN PESCA Y ACUICULTURA	11,666,962.58	-17,625,128.01	-5,958,165.43	0.00	0.00	0.00	0.00	0.00	0.00	0.00	-35,643.30	6,273,716.46	279,907.73
4	PROGRAMA NACIONAL DE INNOVACIÓN PARA LA COMPETITIVIDAD Y PRODUCTIVIDAD	145,005,667.37	114,900,109.80	30,105,557.57	0.00	-61,297,735.67	-61,297,735.67	0.00	0.00	0.00	-31,192,178.10	-661,590.99	37,036,211.63	5,182,442.54

#### **4.5 Estado de la Depuración y Sinceramiento**

Ver Anexo 4.5: (Adjunto en PDF)

## 5. Sistema Nacional de Tesorería

### 5.1. Cartas Fianzas Vigentes

N°	Unidad Ejecutora Presupuestal	Cantidad Total de Cartas Fianza (*)
	TOTAL GENERAL	1,048.00
1	PROGRAMA NACIONAL DE INNOVACIÓN EN PESCA Y ACUICULTURA	0.00
2	PROGRAMA NACIONAL DE INNOVACIÓN PARA LA COMPETITIVIDAD Y PRODUCTIVIDAD	966.00
3	FOMENTO AL CONSUMO HUMANO DIRECTO - A COMER PESCADO	0.00
4	MINISTERIO DE LA PRODUCCIÓN	82.00

Ver Anexo 5.1 (Adjunto en PDF)

(\*) Indicar la cantidad de carta fianza vigentes hasta la fecha de corte, asimismo, deberá incluir aquellas cartas fianzas que se encuentren proceso de renovación.

### 5.2. Documentos Valorados en Custodia

N°	Unidad Ejecutora Presupuestal	Cantidad de Letras (*)	Cantidad de Pagarés (*)	Cantidad de Facturas negociables (*)	Cantidad de otros documentos (*)
	TOTAL GENERAL	0.00	152.00	0.00	0.00
1	PROGRAMA NACIONAL DE INNOVACIÓN EN PESCA Y ACUICULTURA	0.00	0.00	0.00	0.00
2	PROGRAMA NACIONAL DE INNOVACIÓN PARA LA COMPETITIVIDAD Y PRODUCTIVIDAD	0.00	152.00	0.00	0.00
3	FOMENTO AL CONSUMO HUMANO DIRECTO - A COMER PESCADO	0.00	0.00	0.00	0.00
4	MINISTERIO DE LA PRODUCCIÓN	0.00	0.00	0.00	0.00

Ver Anexo 5.2 (Adjunto en PDF)

(\*) Indicar la cantidad de documentos valorados en custodia hasta la fecha de corte.

### 5.3. Fideicomisos

N°	Unidad Ejecutora Presupuestal	Cantidad de Cuentas de Fideicomiso (*)
	TOTAL GENERAL	5.00
1	PROGRAMA NACIONAL DE INNOVACIÓN EN PESCA Y ACUICULTURA	0.00
2	PROGRAMA NACIONAL DE INNOVACIÓN PARA LA COMPETITIVIDAD Y PRODUCTIVIDAD	5.00
3	FOMENTO AL CONSUMO HUMANO DIRECTO - A COMER PESCADO	0.00
4	MINISTERIO DE LA PRODUCCIÓN	0.00

Ver Anexo 5.3 (Adjunto en PDF)

(\*) Indicar la cantidad de cuentas de fideicomiso que tenga la entidad a la fecha de corte.

## 5.4. Saldos de Cuentas

N°	Unidad Ejecutora Presupuestal	Cantidad de Cuentas (*)
	TOTAL GENERAL	42.00
1	PROGRAMA NACIONAL DE INNOVACIÓN EN PESCA Y ACUICULTURA	9.00
2	PROGRAMA NACIONAL DE INNOVACIÓN PARA LA COMPETITIVIDAD Y PRODUCTIVIDAD	11.00
3	FOMENTO AL CONSUMO HUMANO DIRECTO - A COMER PESCADO	4.00
4	MINISTERIO DE LA PRODUCCIÓN	18.00

Ver Anexo 5.4 (Adjunto en PDF)

(\*) Indicar la cantidad de cuentas bancarias que tenga la entidad en: Empresas bancarias, entidades financieras estatales, empresas financieras, cajas municipales de ahorros y créditos, cajas de crédito y popular, cajas rurales de ahorro y crédito. Asimismo, debe indicar la Cuenta Única de Tesoro (CUT).

## 5.5. Titulares y Suplentes de las Cuentas

N°	Unidad Ejecutora Presupuestal	Cantidad de Titulares (*)	Cantidad de Suplentes (*)
	TOTAL GENERAL	8.00	7.00
1	PROGRAMA NACIONAL DE INNOVACIÓN EN PESCA Y ACUICULTURA	2.00	1.00
2	PROGRAMA NACIONAL DE INNOVACIÓN PARA LA COMPETITIVIDAD Y PRODUCTIVIDAD	2.00	2.00
3	FOMENTO AL CONSUMO HUMANO DIRECTO - A COMER PESCADO	2.00	2.00
4	MINISTERIO DE LA PRODUCCIÓN	2.00	2.00

Ver Anexo 5.5 (Adjunto en PDF)

(\*) Indicar la cantidad de responsables con la condición de titular o suplente de las cuentas bancarias.

## 5.6. Últimos Giros realizados

N°	Unidad Ejecutora Presupuestal	Cantidad de Últimos Documentos Girados en la Fecha de Corte (*)
	TOTAL GENERAL	206.00
1	PROGRAMA NACIONAL DE INNOVACIÓN EN PESCA Y ACUICULTURA	4.00
2	PROGRAMA NACIONAL DE INNOVACIÓN PARA LA COMPETITIVIDAD Y PRODUCTIVIDAD	118.00
3	FOMENTO AL CONSUMO HUMANO DIRECTO - A COMER PESCADO	5.00
4	MINISTERIO DE LA PRODUCCIÓN	79.00

Ver Anexo 5.6 (Adjunto en PDF)

(\*) Se deberá indicar la cantidad de giros donde se cancela total o parcialmente la obligación devengada. Reportar: Último mes de la fecha de corte.

## 6. Sistema Nacional de Endeudamiento

### 6.1. Operación de Endeudamiento - Préstamos

N°	Unidad Ejecutora Presupuestal	Cantidad de Contratos de Préstamos
	TOTAL GENERAL	3.00
1	PROGRAMA NACIONAL DE INNOVACIÓN EN PESCA Y ACUICULTURA	1.00
2	PROGRAMA NACIONAL DE INNOVACIÓN PARA LA COMPETITIVIDAD Y PRODUCTIVIDAD	2.00
3	FOMENTO AL CONSUMO HUMANO DIRECTO - A COMER PESCADO	0.00

Ver Anexo 6.1 (Según formato adjunto por PDF)

## 7. SISTEMA NACIONAL DE ABASTECIMIENTO

### 7.1. Procedimientos de Selección

#### Información por Pliego

N°	Objeto Contractual	Total Valor Referencial / Valor Estimado en soles S/.	Cantidad de Procedimiento de selección (Vigentes)	Cantidad de Procedimiento de selección (adjudicadas o consentidas)
		A	B	C
	TOTAL GENERAL	19,058,392.00	27.00	19.00
1	BIEN	1,191,513.00	6.00	4.00
2	CONSULTORÍA DE OBRA	756,631.00	1.00	0.00
3	OBRA	782,609.00	1.00	0.00
4	SERVICIO	16,327,639.00	19.00	15.00

#### Leyenda

A: Total Valor Referencial / Valor Estimado en soles por Objeto Contractual.

B: Cantidad de Convocatorias o Procesos de Selección Vigentes a la fecha de corte.

C: Cantidad de Convocatorias adjudicadas o consentidas con Buena Pro a la fecha de corte.

#### Información por Unidad Ejecutora

N°	Unidad Ejecutora Presupuestal	Objeto Contractual	Total Valor Referencial / Valor Estimado en soles S/.	Cantidad de Procedimiento de selección (Vigentes)	Cantidad de Procedimiento de selección (adjudicadas o consentidas)
			A	B	C
	TOTAL GENERAL		19,058,392.00	27.00	19
1	PROGRAMA NACIONAL DE INNOVACIÓN EN PESCA Y ACUICULTURA	SERVICIO	10,000.00	1.00	1
2	PROGRAMA NACIONAL DE INNOVACIÓN PARA LA COMPETITIVIDAD Y PRODUCTIVIDAD	SERVICIO	602,086.00	8.00	8
3	FOMENTO AL CONSUMO HUMANO DIRECTO - A COMER PESCADO	BIEN	654,648.00	4.00	4

4	FOMENTO AL CONSUMO HUMANO DIRECTO - A COMER PESCADO	SERVICIO	3,051,384.00	5.00	5
5	MINISTERIO DE LA PRODUCCIÓN	BIEN	536,866.00	2.00	0
6	MINISTERIO DE LA PRODUCCIÓN	CONSULTORÍA DE OBRA	756,631.00	1.00	0
7	MINISTERIO DE LA PRODUCCIÓN	OBRA	782,609.00	1.00	0
8	MINISTERIO DE LA PRODUCCIÓN	SERVICIO	12,664,169.00	5.00	1

Ver Anexo 7.1 (Adjunto en PDF)

**Leyenda:**

A: Nombre de Ejecutora individual

B: Tipo de objeto (Bien, Consultoría de Obra, Servicio)

C: Cantidad de Convocatorias o Procesos de Selección

D: Valor Referencial / Valor Estimado en soles S/.

E: Cantidad de Convocatorias adjudicadas o consentidas con Buena Pro

## 7.2. Contratos

### Información por Pliego

N°	Objeto Contractual	Número total de contratos vigentes	Monto de Contratos S/.
1	BIEN	5.00	675,157.00
2	CONSULTORÍA DE OBRA	23.00	6,183,403.87
3	OBRA	4.00	3,736,589.39
4	SERVICIO	120.00	70,926,212.79

### Información por Unidad ejecutora

N°	Unidad Ejecutora Presupuestal	Objeto Contractual	Número total de contratos vigentes	Monto en soles S/.
	TOTAL GENERAL		152.00	81,521,363.05
1	MINISTERIO DE LA PRODUCCIÓN	BIEN	5.00	675,157.00
2	MINISTERIO DE LA PRODUCCIÓN	CONSULTORÍA DE OBRA	23.00	6,183,403.87
3	MINISTERIO DE LA PRODUCCIÓN	OBRA	4.00	3,736,589.39
4	MINISTERIO DE LA PRODUCCIÓN	SERVICIO	88.00	69,384,932.99
5	FOMENTO AL CONSUMO HUMANO DIRECTO - A COMER PESCADO	SERVICIO	3.00	237,135.02
6	PROGRAMA NACIONAL DE INNOVACIÓN PARA LA COMPETITIVIDAD Y PRODUCTIVIDAD	SERVICIO	10.00	972,727.93
7	PROGRAMA NACIONAL DE INNOVACIÓN EN PESCA Y ACUICULTURA	SERVICIO	19.00	331,416.85

Ver Anexo 7.2.1 y 7.2.2 (Adjunto en PDF)

### 7.3. Bienes inmuebles y predios

N°	Unidad Ejecutora Presupuestal	Cantidad Inmuebles y Predios Propios	Cantidad Inmuebles y Predios alquilados	Cantidad Inmuebles y Predios con Administración Gratuita (Afectación en Uso)	Cantidad inmuebles y Predios bajo otros derechos	Total de Inmuebles y Predios
	TOTAL GENERAL	9.00	48.00	2.00	1.00	60.00
1	PROGRAMA NACIONAL DE INNOVACIÓN EN PESCA Y ACUICULTURA	0.00	3.00	0.00	0.00	3.00
2	PROGRAMA NACIONAL DE INNOVACIÓN PARA LA COMPETITIVIDAD Y PRODUCTIVIDAD	0.00	1.00	0.00	0.00	1.00
3	FOMENTO AL CONSUMO HUMANO DIRECTO - A COMER PESCADO	0.00	27.00	0.00	0.00	27.00
4	MINISTERIO DE LA PRODUCCIÓN	9.00	17.00	2.00	1.00	29.00

Ver Anexo 7.3. (Adjunto en PDF)

### 7.4. Bienes Muebles: Cumplimiento con Ente Rector de Bienes Muebles - MEF

N°	Unidad Ejecutora Presupuestal	Verificación de Cumplimiento Legal	SI/NO	Rendición de Cuentas / Motivos de la no presentación o no realización
1	MINISTERIO DE LA PRODUCCIÓN	¿Ha cumplido con presentar el Inventario patrimonial de bienes muebles correspondiente al último año fiscal, al MEF?(1)	SI	
2	FOMENTO AL CONSUMO HUMANO DIRECTO - A COMER PESCADO	¿Ha cumplido con presentar el Inventario patrimonial de bienes muebles correspondiente al último año fiscal, al MEF?(1)	SI	
3	PROGRAMA NACIONAL DE INNOVACIÓN PARA LA COMPETITIVIDAD Y PRODUCTIVIDAD	¿Ha cumplido con presentar el Inventario patrimonial de bienes muebles correspondiente al último año fiscal, al MEF?(1)	SI	
4	PROGRAMA NACIONAL DE INNOVACIÓN EN PESCA Y ACUICULTURA	¿Ha cumplido con presentar el Inventario patrimonial de bienes muebles correspondiente al último año fiscal, al MEF?(1)	SI	
5	MINISTERIO DE LA PRODUCCIÓN	¿Ha cumplido con realizar el Inventario masivo en el almacén en lo correspondiente al último año fiscal?(2)	SI	
6	FOMENTO AL CONSUMO HUMANO DIRECTO - A COMER PESCADO	¿Ha cumplido con realizar el Inventario masivo en el almacén en lo correspondiente al último año fiscal?(2)	SI	
7	PROGRAMA NACIONAL DE INNOVACIÓN PARA LA COMPETITIVIDAD Y PRODUCTIVIDAD	¿Ha cumplido con realizar el Inventario masivo en el almacén en lo correspondiente al último año fiscal?(2)	SI	



8	PROGRAMA NACIONAL DE INNOVACIÓN EN PESCA Y ACUICULTURA	¿Ha cumplido con realizar el Inventario masivo en el almacen en lo correspondiente al último año fiscal?(2)	SI	
---	--	---	----	--

- N° Base Normativa
- 1 - Decreto Legislativo N° 1439, Decreto Legislativo del Sistema Nacional de Abastecimiento.  
- Reglamento del Decreto Legislativo N° 1439, Decreto Legislativo del Sistema Nacional de Abastecimiento, aprobado mediante el Decreto Supremo N° 217-2019-EF.  
- Directiva N° 006-2021-EF/54.01, "Directiva para la gestión de bienes muebles patrimoniales en el marco del Sistema Nacional de Abastecimiento".
- 2 - Decreto Legislativo N° 1439, Decreto Legislativo del Sistema Nacional de Abastecimiento.  
- Reglamento del Decreto Legislativo N° 1439, Decreto Legislativo del Sistema Nacional de Abastecimiento, aprobado mediante el Decreto Supremo N° 217-2019-EF.  
- Directiva N° 004-2021-EF/54.01, "Directiva para la gestión de Almacenamiento y distribución de Bienes Muebles".

### 7.5. Bienes Muebles Por Grupo y Clase

N°	Unidad Ejecutora Presupuestal	Grupo	Clase	Cantidad Total por Grupo/Clase	Cantidad Total por Grupo/Clase adquiridos por la gestión
	A	B	C	D	E
	TOTAL GENERAL			22,837.00	1,838.00
1	PROGRAMA NACIONAL DE INNOVACIÓN EN PESCA Y ACUICULTURA	OFICINA	EQUIPO DE OFICINA	49.00	0.00
2	PROGRAMA NACIONAL DE INNOVACIÓN EN PESCA Y ACUICULTURA	ASEO Y LIMPIEZA	EQUIPO DE ASEO Y LIMPIEZAS	2.00	0.00
3	PROGRAMA NACIONAL DE INNOVACIÓN EN PESCA Y ACUICULTURA	OFICINA	MOBILIARIO DE OFICINA	874.00	0.00
4	PROGRAMA NACIONAL DE INNOVACIÓN EN PESCA Y ACUICULTURA	AIRE ACONDICIONADO Y REFRIGERACIÓN	EQUIPO DE AIRE ACONDICIONADO Y REFRIGERACIÓN	26.00	0.00
5	PROGRAMA NACIONAL DE INNOVACIÓN EN PESCA Y ACUICULTURA	TELECOMUNICACIONES	EQUIPO DE TELECOMUNICACIONES	175.00	0.00
6	PROGRAMA NACIONAL DE INNOVACIÓN EN PESCA Y ACUICULTURA	RECREACIÓN Y DEPORTE	MOBILIARIO DE RECREACIÓN Y DEPORTE	11.00	0.00
7	PROGRAMA NACIONAL DE INNOVACIÓN EN PESCA Y ACUICULTURA	OFICINA	CÓMPUTO	292.00	0.00
8	PROGRAMA NACIONAL DE INNOVACIÓN EN PESCA Y ACUICULTURA	SEGURIDAD INDUSTRIAL	EQUIPO DE SEGURIDAD INDUSTRIAL	18.00	0.00

9	PROGRAMA NACIONAL DE INNOVACIÓN EN PESCA Y ACUICULTURA	COCINA Y COMEDOR	EQUIPO DE COCINA Y COMEDOR	39.00	0.00
10	PROGRAMA NACIONAL DE INNOVACIÓN EN PESCA Y ACUICULTURA	ELECTRICIDAD Y ELECTRÓNICA	EQUIPO DE ELECTRICIDAD Y ELECTRÓNICA	20.00	0.00
11	PROGRAMA NACIONAL DE INNOVACIÓN EN PESCA Y ACUICULTURA	HOSPITALIZACIÓN	MOBILIARIO DE HOSPITALIZACIÓN	1.00	0.00
12	PROGRAMA NACIONAL DE INNOVACIÓN PARA LA COMPETITIVIDAD Y PRODUCTIVIDAD	ELECTRICIDAD Y ELECTRÓNICA	EQUIPO DE ELECTRICIDAD Y ELECTRÓNICA	7.00	0.00
13	PROGRAMA NACIONAL DE INNOVACIÓN PARA LA COMPETITIVIDAD Y PRODUCTIVIDAD	OFICINA	CÓMPUTO	208.00	0.00
14	PROGRAMA NACIONAL DE INNOVACIÓN PARA LA COMPETITIVIDAD Y PRODUCTIVIDAD	INSTRUMENTO DE MEDICIÓN	EQUIPO INSTRUMENTOS DE MEDICIÓN	1.00	0.00
15	PROGRAMA NACIONAL DE INNOVACIÓN PARA LA COMPETITIVIDAD Y PRODUCTIVIDAD	COMUNICACIONES Y TELECOMUNICACIONES: REPUESTOS Y ACCESORIOS	TELECOMUNICACIONES: ACCESORIOS	23.00	0.00
16	PROGRAMA NACIONAL DE INNOVACIÓN PARA LA COMPETITIVIDAD Y PRODUCTIVIDAD	AIRE ACONDICIONADO Y REFRIGERACIÓN	EQUIPO DE AIRE ACONDICIONADO Y REFRIGERACIÓN	21.00	0.00
17	PROGRAMA NACIONAL DE INNOVACIÓN PARA LA COMPETITIVIDAD Y PRODUCTIVIDAD	OFICINA	MOBILIARIO DE OFICINA	138.00	0.00
18	FOMENTO AL CONSUMO HUMANO DIRECTO - A COMER PESCADO	AIRE ACONDICIONADO Y REFRIGERACIÓN	EQUIPO DE AIRE ACONDICIONADO Y REFRIGERACIÓN	2.00	2.00
19	FOMENTO AL CONSUMO HUMANO DIRECTO - A COMER PESCADO	MAQUINARIA, VEHÍCULOS Y OTROS	VEHÍCULO	4.00	4.00
20	FOMENTO AL CONSUMO HUMANO DIRECTO - A COMER PESCADO	OFICINA	MOBILIARIO DE OFICINA	422.00	422.00
21	FOMENTO AL CONSUMO HUMANO DIRECTO - A COMER PESCADO	RECREACIÓN Y DEPORTE	MOBILIARIO DE RECREACIÓN Y DEPORTE	52.00	52.00

22	FOMENTO AL CONSUMO HUMANO DIRECTO - A COMER PESCADO	HOSPITALIZACIÓN	EQUIPO DE HOSPITALIZACIÓN	22.00	22.00
23	FOMENTO AL CONSUMO HUMANO DIRECTO - A COMER PESCADO	COCINA Y COMEDOR	EQUIPO DE COCINA Y COMEDOR	38.00	38.00
24	FOMENTO AL CONSUMO HUMANO DIRECTO - A COMER PESCADO	INSTRUMENTO DE MEDICIÓN	EQUIPO INSTRUMENTOS DE MEDICIÓN	72.00	72.00
25	FOMENTO AL CONSUMO HUMANO DIRECTO - A COMER PESCADO	TELECOMUNICACIONES	EQUIPO DE TELECOMUNICACIONES	158.00	158.00
26	MINISTERIO DE LA PRODUCCIÓN	INSTRUMENTO DE MEDICIÓN	EQUIPO INSTRUMENTOS DE MEDICIÓN	732.00	0.00
27	MINISTERIO DE LA PRODUCCIÓN	MAQUINARIA, VEHÍCULOS Y OTROS	NAVE O ARTEFACTO NAVAL	6.00	0.00
28	MINISTERIO DE LA PRODUCCIÓN	OFICINA	EQUIPO DE OFICINA	407.00	0.00
29	MINISTERIO DE LA PRODUCCIÓN	ELECTRICIDAD Y ELECTRÓNICA	EQUIPO DE ELECTRICIDAD Y ELECTRÓNICA	629.00	0.00
30	MINISTERIO DE LA PRODUCCIÓN	SEGURIDAD INDUSTRIAL	EQUIPO DE SEGURIDAD INDUSTRIAL	608.00	0.00
31	MINISTERIO DE LA PRODUCCIÓN	HOSPITALIZACIÓN	MOBILIARIO DE HOSPITALIZACIÓN	45.00	0.00
32	MINISTERIO DE LA PRODUCCIÓN	MAQUINARIA, VEHÍCULOS Y OTROS	VEHÍCULO	32.00	0.00
33	MINISTERIO DE LA PRODUCCIÓN	MAQUINARIA, VEHÍCULOS Y OTROS	EQUIPO OTRAS ESPECIALIDADES	108.00	0.00
34	MINISTERIO DE LA PRODUCCIÓN	AGRÍCOLA Y PESQUERO	MOBILIARIO AGRÍCOLA Y PESQUERO	10.00	0.00
35	MINISTERIO DE LA PRODUCCIÓN	ASEO Y LIMPIEZA	EQUIPO DE ASEO Y LIMPIEZAS	88.00	0.00
36	MINISTERIO DE LA PRODUCCIÓN	RECREACIÓN Y DEPORTE	EQUIPO DE RECREACIÓN Y DEPORTE	2.00	0.00
37	MINISTERIO DE LA PRODUCCIÓN	MAQUINARIA, VEHÍCULOS Y OTROS	MÁQUINA	35.00	0.00
38	MINISTERIO DE LA PRODUCCIÓN	MAQUINARIA, VEHÍCULOS Y OTROS	MOBILIARIO PARA TALLERES Y METALMECÁNICA	217.00	0.00
39	MINISTERIO DE LA PRODUCCIÓN	TELECOMUNICACIONES	EQUIPO DE TELECOMUNICACIONES	1,740.00	4.00
40	MINISTERIO DE LA PRODUCCIÓN	AIRE ACONDICIONADO Y REFRIGERACIÓN : REPUESTOS Y ACCESORIOS	EQUIPOS DE REFRIGERACIÓN Y AIRE ACONDIC : REPUESTOS Y ACCESORIOS	667.00	1.00

41	MINISTERIO DE LA PRODUCCIÓN	OFICINA	CÓMPUTO	7,196.00	1,058.00
42	MINISTERIO DE LA PRODUCCIÓN	CULTURA Y ARTE	EQUIPO DE CULTURA Y ARTE	2.00	0.00
43	MINISTERIO DE LA PRODUCCIÓN	HOSPITALIZACIÓN	EQUIPO DE HOSPITALIZACIÓN	39.00	0.00
44	MINISTERIO DE LA PRODUCCIÓN	CULTURA Y ARTE	MOBILIARIO DE CULTURA Y ARTE	7.00	0.00
45	MINISTERIO DE LA PRODUCCIÓN	MAQUINARIA, VEHÍCULOS Y OTROS	AERONAVE	9.00	0.00
46	MINISTERIO DE LA PRODUCCIÓN	COCINA Y COMEDOR	EQUIPO DE COCINA Y COMEDOR	144.00	2.00
47	MINISTERIO DE LA PRODUCCIÓN	OFICINA	MOBILIARIO DE OFICINA	7,378.00	3.00
48	MINISTERIO DE LA PRODUCCIÓN	AGRÍCOLA Y PESQUERO	EQUIPO AGRÍCOLAS Y PESQUEROS	16.00	0.00
49	MINISTERIO DE LA PRODUCCIÓN	COCINA Y COMEDOR	MOBILIARIO DE COCINA Y COMEDOR	45.00	0.00

Ver Anexo 7.4 Muebles (Adjunto en PDF)

Ver Anexo 7.5 Vehículos/Maquinarias (Adjunto en PDF)

**LEYENDA GRUPO**

A: Nombre de Ejecutora Presupuestal

B: 04 Agrícola y Pesquero

11 Aire Acondicionado Y Refrigeración

18 Animales

25 Aseo Y Limpieza

32 Cocina Y Comedor

C: 04 Aeronave

08 Cómputo

22 Equipo

29 Ferrocarril

36 Maquinaria Pesada

D: Cantidad Total por Grupo

E: Cantidad Total por grupo adquiridos por la gestión

39 Cultura Y Arte

46 Electricidad Y Electrónica

53 Hospitalización

60 Instrumento De Medición

50 Máquina

64 Mobiliario

71 Nave o Artefacto Naval

78 Producción Y Seguridad

82 Vehículo

67 Maquinaria Vehículos Y Otros

74 Oficina

81 Recreación Y Deporte

88 Seguridad Industrial

95 Telecomunicaciones

## 7.6. Aplicativos informáticos de la entidad.

N°	Unidad Ejecutora Presupuestal	Cantidad Total de Aplicativos Informáticos	Cantidad Desarrollados o Adquiridos en la Gestión
1	PROGRAMA NACIONAL DE INNOVACIÓN EN PESCA Y ACUICULTURA	17.00	0.00
2	PROGRAMA NACIONAL DE INNOVACIÓN PARA LA COMPETITIVIDAD Y PRODUCTIVIDAD	10.00	10.00
3	FOMENTO AL CONSUMO HUMANO DIRECTO - A COMER PESCADO	4.00	4.00
4	MINISTERIO DE LA PRODUCCIÓN	1.00	1.00

Ver Anexo 7.6 (Adjunto en PDF)

7.7. Licencias de software.

N°	Unidad Ejecutora Presupuestal	Tipos de Licencia de Software	Cantidad Total	Cantidad adquirida en la Gestión
	A	B	C	D
1	PROGRAMA NACIONAL DE INNOVACIÓN EN PESCA Y ACUICULTURA	VEEAM BACKUP ESSENTIALS	1.00	0.00
2	PROGRAMA NACIONAL DE INNOVACIÓN EN PESCA Y ACUICULTURA	ACROBAT PROFESIONAL	15.00	0.00
3	PROGRAMA NACIONAL DE INNOVACIÓN EN PESCA Y ACUICULTURA	KASPERSKY ENDPOINT SECURITY CLOUD PLUS SERVIDORES	10.00	0.00
4	PROGRAMA NACIONAL DE INNOVACIÓN EN PESCA Y ACUICULTURA	ADOBE CREATIVE CLOUD	1.00	0.00
5	PROGRAMA NACIONAL DE INNOVACIÓN EN PESCA Y ACUICULTURA	WINDOWS SERVER STD	6.00	0.00
6	PROGRAMA NACIONAL DE INNOVACIÓN EN PESCA Y ACUICULTURA	KASPERSKY ENDPOINT SECURITY CLOUD PLUS PC	110.00	0.00
7	PROGRAMA NACIONAL DE INNOVACIÓN EN PESCA Y ACUICULTURA	OFFICE 365	36.00	0.00
8	PROGRAMA NACIONAL DE INNOVACIÓN EN PESCA Y ACUICULTURA	VMWARE VSPHERE HYPERVISOR	6.00	0.00
9	PROGRAMA NACIONAL DE INNOVACIÓN EN PESCA Y ACUICULTURA	SQL SERVER STD	3.00	0.00
10	PROGRAMA NACIONAL DE INNOVACIÓN EN PESCA Y ACUICULTURA	WINDOWS SERVER CAL	100.00	0.00
11	PROGRAMA NACIONAL DE INNOVACIÓN PARA LA COMPETITIVIDAD Y PRODUCTIVIDAD	LICENCIA DE SOFTWARE	158.00	0.00
12	FOMENTO AL CONSUMO HUMANO DIRECTO - A COMER PESCADO	LICENCIA DE SOFTWARE	8.00	8.00
13	MINISTERIO DE LA PRODUCCIÓN	RECONOCIMIENTO ÓPTICO DE CARACTERES	6.00	0.00
14	MINISTERIO DE LA PRODUCCIÓN	VIDEOCONFERENCIA	10.00	0.00
15	MINISTERIO DE LA PRODUCCIÓN	ANTIMALWARE	2,400.00	2,400.00
16	MINISTERIO DE LA PRODUCCIÓN	OTROS	164.00	0.00
17	MINISTERIO DE LA PRODUCCIÓN	CHATBOT	1.00	1.00
18	MINISTERIO DE LA PRODUCCIÓN	ANÁLISIS DE DATOS	12.00	0.00
19	MINISTERIO DE LA PRODUCCIÓN	ADMINISTRACIÓN PROYECTOS	17.00	0.00
20	MINISTERIO DE LA PRODUCCIÓN	HERRAMIENTA NO CODE	5.00	0.00
21	MINISTERIO DE LA PRODUCCIÓN	CAD	8.00	5.00
22	MINISTERIO DE LA PRODUCCIÓN	FIRMA DIGITAL	2.00	2.00
23	MINISTERIO DE LA PRODUCCIÓN	LENGUAJE PROGRAMACIÓN	19.00	0.00
24	MINISTERIO DE LA PRODUCCIÓN	HERRAMIENTA COLABORACIÓN DE DATOS	1.00	1.00

25	MINISTERIO DE LA PRODUCCIÓN	OFIMÁTICA	2,432.00	0.00
26	MINISTERIO DE LA PRODUCCIÓN	MESA DE AYUDA	1,546.00	0.00
27	MINISTERIO DE LA PRODUCCIÓN	SERVIDORES	73.00	0.00
28	MINISTERIO DE LA PRODUCCIÓN	SISTEMA OPERATIVO PCS	1,847.00	0.00
29	MINISTERIO DE LA PRODUCCIÓN	SEGURIDAD DE LA INFORMACIÓN	50.00	0.00
30	MINISTERIO DE LA PRODUCCIÓN	GESTIÓN DOCUMENTAL	29.00	0.00
31	MINISTERIO DE LA PRODUCCIÓN	SERVICIO DE ADMINISTRACIÓN BASADO EN NUBE	74.00	0.00
32	MINISTERIO DE LA PRODUCCIÓN	OFFICE 365	2,190.00	0.00
33	MINISTERIO DE LA PRODUCCIÓN	DISEÑO GRÁFICO	24.00	0.00
34	MINISTERIO DE LA PRODUCCIÓN	BASES DE DATOS	41.00	0.00
35	MINISTERIO DE LA PRODUCCIÓN	ANTIVIRUS	1.00	0.00
36	MINISTERIO DE LA PRODUCCIÓN	VIRTUALIZACIÓN	23.00	0.00
37	MINISTERIO DE LA PRODUCCIÓN	SOFTWARE GEOGRÁFICO	31.00	0.00

**Leyenda**

A Nombre de Ejecutora Presupuestal  
B Descripción de La Licencia De Software  
C Cantidad Total por Tipo De Licencias  
D Cantidad Total adquirida en la Gestión

**7.8. Programación Multianual de Bienes, Servicios y Obras.**

N°	Unidad ejecutora	Verificación de Cumplimiento Legal	SI/NO	Rendición de Cuentas / Motivos de la no presentación o no realización
1	MINISTERIO DE LA PRODUCCIÓN	¿Ha cumplido a la fecha con efectuar la Fase de la Programación Multianual de bienes, Servicios y Obras: Fase de Identificación, en el SIGA-MEF?(1)	SI	
2	FOMENTO AL CONSUMO HUMANO DIRECTO - A COMER PESCADO	¿Ha cumplido a la fecha con efectuar la Fase de la Programación Multianual de bienes, Servicios y Obras: Fase de Identificación, en el SIGA-MEF?(1)	SI	
3	PROGRAMA NACIONAL DE INNOVACIÓN PARA LA COMPETITIVIDAD Y PRODUCTIVIDAD	¿Ha cumplido a la fecha con efectuar la Fase de la Programación Multianual de bienes, Servicios y Obras: Fase de Identificación, en el SIGA-MEF?(1)	NO	NO APLICA
4	PROGRAMA NACIONAL DE INNOVACIÓN EN PESCA Y ACUICULTURA	¿Ha cumplido a la fecha con efectuar la Fase de la Programación Multianual de bienes, Servicios y Obras: Fase de Identificación, en el SIGA-MEF?(1)	SI	
5	MINISTERIO DE LA PRODUCCIÓN	¿Ha cumplido a la fecha con efectuar la Fase de la Programación Multianual de bienes, Servicios y Obras: Fase de Clasificación y Priorización, en el SIGA-MEF?(2)	SI	

6	FOMENTO AL CONSUMO HUMANO DIRECTO - A COMER PESCADO	¿Ha cumplido a la fecha con efectuar la Fase de la Programación Multianual de bienes, Servicios y Obras: Fase de Clasificación y Priorización, en el SIGA-MEF?(2)	SI	
7	PROGRAMA NACIONAL DE INNOVACIÓN PARA LA COMPETITIVIDAD Y PRODUCTIVIDAD	¿Ha cumplido a la fecha con efectuar la Fase de la Programación Multianual de bienes, Servicios y Obras: Fase de Clasificación y Priorización, en el SIGA-MEF?(2)	NO	NO APLICA
8	PROGRAMA NACIONAL DE INNOVACIÓN EN PESCA Y ACUICULTURA	¿Ha cumplido a la fecha con efectuar la Fase de la Programación Multianual de bienes, Servicios y Obras: Fase de Clasificación y Priorización, en el SIGA-MEF?(2)	SI	
9	MINISTERIO DE LA PRODUCCIÓN	¿Ha cumplido a la fecha con efectuar la Fase de la Programación Multianual de bienes, Servicios y Obras: Fase de Consolidación y Aprobación? (3)	SI	
10	FOMENTO AL CONSUMO HUMANO DIRECTO - A COMER PESCADO	¿Ha cumplido a la fecha con efectuar la Fase de la Programación Multianual de bienes, Servicios y Obras: Fase de Consolidación y Aprobación? (3)	SI	
11	PROGRAMA NACIONAL DE INNOVACIÓN PARA LA COMPETITIVIDAD Y PRODUCTIVIDAD	¿Ha cumplido a la fecha con efectuar la Fase de la Programación Multianual de bienes, Servicios y Obras: Fase de Consolidación y Aprobación? (3)	NO	NO APLICA
12	PROGRAMA NACIONAL DE INNOVACIÓN EN PESCA Y ACUICULTURA	¿Ha cumplido a la fecha con efectuar la Fase de la Programación Multianual de bienes, Servicios y Obras: Fase de Consolidación y Aprobación? (3)	SI	

Fecha Corte:

**Base Normativa**

1. Artículo 14 de la "Directiva para la Programación Multianual de Bienes, Servicios y Obras" Resolución Directoral N° 0014-2021-EF-54.01
2. Artículo 19 de la "Directiva para la Programación Multianual de Bienes, Servicios y Obras" Resolución Directoral N° 0014-2021-EF-54.01
3. Artículo 22 de la "Directiva para la Programación Multianual de Bienes, Servicios y Obras" Resolución Directoral N° 0014-2021-EF-54.01

## 8. Sistema Administrativo de Gestión de Recursos Humanos

### 8.1. Costo Anual de Personal

N°	Unidad Ejecutora Presupuestal	N° Total General de Personal de la Entidad	N° Total de registros de personal vacantes	N° Total de registros de Personal ocupados	Costo Total Mensual	Costo Total
	A	B	C	D	E	F
1	TOTAL GENERAL	1,753.00	99.00	1,654.00	8,915,640.18	106,051,311.16
2	PROGRAMA NACIONAL DE INNOVACIÓN EN PESCA Y ACUICULTURA	0.00	0.00	0.00	0.00	0.00
3	PROGRAMA NACIONAL DE INNOVACIÓN PARA LA COMPETITIVIDAD Y PRODUCTIVIDAD	56.00	3.00	53.00	466,112.27	5,593,347.24

4	FOMENTO AL CONSUMO HUMANO DIRECTO - A COMER PESCADO	40.00	0.00	40.00	320,737.00	1,293,123.00
5	MINISTERIO DE LA PRODUCCIÓN	1,657.00	96.00	1,561.00	8,128,790.91	99,164,840.92

Fecha Corte

Ver Anexo 8.1 (Adjunto en PDF)

**LEYENDA**

A Nombre de la Unidad Ejecutora Presupuestal

B Corresponde al Total General (Vacantes y Ocupados) del cuadro Anexo 8.1

C Corresponde al Total General de Vacantes del cuadro Anexo 8.1

D Corresponde al Total General de Ocupados del cuadro del cuadro Anexo 8.1

E Corresponde al Total General del Costo Total Mensual del cuadro Anexo 8.1

F Corresponde al Total General del Costo Total Anual del cuadro Anexo 8.1

## 8.2. Sanciones en el ejercicio de la función pública.

N°	Unidad Ejecutora Presupuestal	Total de servidores con sanción vigente en el periodo a rendir	Cantidad de servidores por Tipo de Sanción					Otra sanción
			Suspensión	Inhabilitación a ex servidor	Destitución	Despido	Multa	
	TOTAL GENERAL	0.00	0.00	0.00	0.00	0.00	0.00	0
1	PROGRAMA NACIONAL DE INNOVACIÓN EN PESCA Y ACUICULTURA	0.00	0.00	0.00	0.00	0.00	0.00	0
2	PROGRAMA NACIONAL DE INNOVACIÓN PARA LA COMPETITIVIDAD Y PRODUCTIVIDAD	0.00	0.00	0.00	0.00	0.00	0.00	0
3	FOMENTO AL CONSUMO HUMANO DIRECTO - A COMER PESCADO	0.00	0.00	0.00	0.00	0.00	0.00	0
4	MINISTERIO DE LA PRODUCCIÓN	0.00	0.00	0.00	0.00	0.00	0.00	0

## 9. Sistema Nacional de Control

### 9.1. Resumen General Por Servicios de Control Simultaneó (Entidad y sus ejecutoras)



N°	Año de Emisión del Informe	Número de Informes de Control Simultaneo con Situaciones adversas en proceso y sin acciones	Cantidad de situaciones adversas en proceso y sin acciones
	A	B	C
	TOTAL DEL PERIODO (-)	0.00	0.00

A Año de Emisión del Informe de Control Simultaneo

B Cantidad de todos los informes de control simultaneo con situaciones adversas en proceso y sin acciones a la fecha de corte

C Cantidad de situaciones adversas en proceso y sin acciones según fecha de vencimiento registrada en el SAGU, a la fecha de corte

## 9.2. Resumen General Por Servicios de Control Posterior (Entidad y sus ejecutoras)

N°	Año de Emisión del Informe	Número Informes de Control Posterior con recomendaciones Pendientes y en Proceso	Cantidad de recomendaciones Pendientes y en Proceso
	A	B	C
	2020	1.00	1.00
1	2022	1.00	1.00
2	2023	10.00	15.00
3	2024	2.00	2.00
4	TOTAL DEL PERIODO (2020-2024)	14.00	19.00

A Año de Emisión del Informe de Control Posterior

B Cantidad de informes de control posterior con recomendaciones Pendientes y en Proceso según fecha de vencimiento registrada en el SAGU, hasta la fecha de corte

C Cantidad de recomendaciones Pendientes y en Proceso según fecha de vencimiento registrada en el SAGU, a la fecha de corte

## 9.3. Resumen de Informes de Control Posterior por Unidad Ejecutora

N°	AÑO	Unidad Ejecutora Presupuestal	Número Informes de Control Posterior con recomendaciones Pendientes y en Proceso	Cantidad de recomendaciones Pendientes y en Proceso
	A	B	C	D
	2020	MINISTERIO DE LA PRODUCCIÓN	1.00	1.00
1	2022	MINISTERIO DE LA PRODUCCIÓN	1.00	1.00
2	2023	MINISTERIO DE LA PRODUCCIÓN	7.00	12.00
3	2023	PROGRAMA NACIONAL DE INNOVACIÓN EN PESCA Y ACUICULTURA	3.00	3.00
4	2024	MINISTERIO DE LA PRODUCCIÓN	2.00	2.00
5	TOTAL DEL PERIODO (2020-2024)		14.00	19.00

Ver Anexo 9.1 al 9.2 (Adjunto en PDF)

### Leyenda

A. Año del Informe de Control Posterior

B. Nombre de la Unidad Ejecutora Presupuestal

C. Cantidad de informes de control posterior con recomendaciones no implementadas según fecha de vencimiento registrada en el SAGU, hasta la fecha de corte

D. Cantidad de recomendaciones no implementadas según fecha de vencimiento registrada en el SAGU, a la fecha de corte

#### 9.4. Resumen de Informes de Control Simultáneo por Unidad Ejecutora

N°	AÑO	Unidad Ejecutora Presupuestal	Número Control Simultaneo con situaciones adversas en proceso y sin acciones	Cantidad de situaciones adversas en proceso y sin acciones
	A	B	C	D
	TOTAL DEL PERIODO (-)		0.00	0.00

Ver Anexo 9.3 (Adjunto en PDF)

**Leyenda**

A. Año del Informe de Control Posterior

B. Nombre de la Unidad Ejecutora Presupuestal

C. Cantidad de informes de control simultáneo con situaciones adversas no superadas según fecha de vencimiento registrada en el SAGU, hasta la fecha de corte

D. Cantidad de situaciones adversas no superadas según fecha de vencimiento registrada en el SAGU, a la fecha de corte

#### 9.5. Resumen de Implementación del Sistema de Control Interno

N°	Nombre de la Ejecutora Presupuestal	2022		2023		2024	
		Grado de Madurez	Nivel de Madurez	Grado de Madurez	Nivel de Madurez	Grado de Madurez	Nivel de Madurez
1	FOMENTO AL CONSUMO HUMANO DIRECTO - A COMER PESCADO	66.56	SCI INTERMEDIO	91.16	SCI ÓPTIMO	82.35	SCI AVANZADO
2	MINISTERIO DE LA PRODUCCIÓN	98.18	SCI ÓPTIMO	100.00	SCI ÓPTIMO	0.00	
3	PROGRAMA NACIONAL DE DESARROLLO TECNOLÓGICO E INNOVACIÓN - PROINNOVATE	0.30	INEXISTENTE	100.00	SCI ÓPTIMO	87.74	SCI AVANZADO
4	PROGRAMA NACIONAL DE INNOVACIÓN EN PESCA Y ACUICULTURA	95.37	SCI ÓPTIMO	94.55	SCI ÓPTIMO	90.57	SCI ÓPTIMO
5	PROGRAMA NACIONAL DE INNOVACIÓN PARA LA COMPETITIVIDAD Y PRODUCTIVIDAD	0.30	INEXISTENTE	100.00	SCI ÓPTIMO	87.74	SCI AVANZADO

Ver Anexo 9.4 (Adjunto en PDF)

Nota: Considerar el grado de madurez de los últimos 3 años

### 10. Sistema de Modernización de la Gestión Pública

#### Avances en la Implementación del Sistema de Modernización de la Gestión Pública (por pliego)

##### 10.1. Estructura Organización y Funcionamiento del Estado

Reglamento de Organización y Funciones (aplica a Ministerios, organismos públicos y Universidades)

El ROF de la entidad se encuentra adecuado a la normativa (1) (Si/No)	Norma de aprobación del ROF (2)
---	---------------------------------

NO	
----	--

Leyenda:

- (1) Ministerios y organismos públicos - Adecuación al D.S N°054- 2018 –PCM - Si coloca si significa que el ROF vigente fue aprobado con posterioridad a la emisión de los Lineamientos de Organización y Funciones y contó con la opinión técnica previa favorable de la Secretaría de Gestión Pública.  
Gobiernos Regionales - Si coloca si significa que la SGP, como rector del Sistema Administrativo de Modernización de la Gestión Pública, ha emitido un Informe técnico de verificación posterior aleatoria (con posterioridad a la aprobación del ROF); o, un informe técnico de opinión previa (con anterioridad a la aprobación del ROF, en caso se haya solicitado su asistencia técnica para su elaboración. De ser afirmativo, indicar número de Informe de la SGP.  
Gobiernos Locales - Adecuación a la Norma Técnica N°01-2020-PCM/SGP/SSAP - Si coloca si significa que el ROF de la municipalidad ha adoptado alguno de los modelos de estructura orgánica regulados en la Norma Técnica N°01-2020-PCM/SGP/SSAP.  
Universidades - Adecuación a la RM N° 588-2019-MINEDU - Si coloca si significa que el ROF de la universidad se ha sujetado a lo dispuesto en la Resolución Ministerial N° 588-2019-MINEDU.
- (2) Ministerios y organismos públicos -Decreto Supremo que aprueba la sección primera del ROF y Norma del Titular de la entidad que aprueba la sección segunda del ROF.  
Gobiernos Regionales - Ordenanza Regional que aprueba el ROF.  
Gobiernos Locales - Ordenanza Municipal que aprueba el ROF.  
Universidades - Resolución del Titular que aprueba el ROF.  
Ver Anexo 10.1

## 10.2. Información a completar por pliego relacionada con el Manual de Operaciones – MOP de Programas, Proyectos especiales, órganos desconcentrados, órganos académicos, direcciones regionales y fondos, según corresponda

N°	Nombre del Programa/Proyecto/Órgano o Fondo	Norma de aprobación del MOP (1)	MOP cuenta con informe de la SGP (2)
1	PROGRAMA NACIONAL A COMER PESCADO	RESOLUCION MINISTERIAL N° 292-2020 PRODUCE	NO
2	PROGRAMA NACIONAL COMPRAS A MYPERÚ	RESOLUCIÓN MINISTERIAL N. 201-2021-PRODUCE	NO
3	PROGRAMA NACIONAL DE DESARROLLO TECNOLÓGICO E INNOVACIÓN (PROINNOVATE)	RESOLUCIÓN MINISTERIAL N 145-2021-PRODUCE	SI
4	PROGRAMA NACIONAL DE DIVERSIFICACION PRODUCTIVA	RESOLUCIÓN MINISTERIAL N° 274-2016 PRODUCE	NO
5	PROGRAMA NACIONAL "TU EMPRESA"	RESOLUCIÓN MINISTERIAL N.° 102-2018 PRODUCE	NO

Leyenda

- (1) Señalar el N° del Decreto Supremo, Resolución Ministerial, Resolución del Titular de la Entidad u Otros (especificar).  
(2) Si coloca si significa que la SGP, como rector del Sistema Administrativo de Modernización de la Gestión Pública, ha emitido un Informe técnico de verificación posterior aleatoria (con posterioridad a la aprobación del MOP); o, un informe técnico de opinión previa (con anterioridad a la aprobación del MOP) en caso se haya solicitado su asistencia técnica para su elaboración. De ser afirmativo, indicar número de Informe de la SGP.

## 10.3. Simplificación Administrativa – Sistema Único de Trámites (SUT)

Tipo de Expediente (1)	Nivel de avance (2) (Por iniciar/En proceso /Finalizado)	N° de Expediente generado en el SUT (3)
EXPEDIENTE REGULAR	FINALIZADO	01.28.0141-001-2020

Leyenda:

- (1) "Carga inicial": cuando la entidad realizó el registro en el SUT del TUPA vigente.  
"Expediente regular": cuando la entidad registró un expediente para la actualización de su TUPA en el SUT.
- (2) "Por iniciar": cuando la entidad está en fase preparatoria y conformación del equipo de trabajo.  
"En proceso": cuando la entidad está registrando la información de sus trámites en el SUT.  
"Finalizado": cuando ha concluido el registro y cuenta con el expediente publicado o en proceso de evaluación por la entidad revisora.  
Cabe precisar que las Municipalidades Provinciales y Gobiernos Regionales no requieren la presentación a otra entidad para la aprobación de su TUPA.

- (3) Consignar el número de expediente generado en el aplicativo SUT.  
Cabe precisar que para las municipalidades del tipo E, F y G el vencimiento del plazo de implementación del SUT y del nuevo formato TUPA es el 31/12/2022.

#### 10.4. Gestión de Reclamos

Tramo de implementación (1)	% de avance en la implementación (2)	Porcentaje de reclamos atendidos dentro del plazo legal (3)
TRAMO I	100	100

**Leyenda:**

- (1) El proceso de implementación de la Gestión de Reclamos se soporta en una plataforma digital única para el Estado "Libro de Reclamaciones" establecida en el Decreto Supremo N° 007-2020-PCM y en la Norma Técnica N° 001-2021-PCM-SGP, se efectúa en forma progresiva a través de cinco (5) tramos, según se detalla a continuación:
- Primer tramo (I): Poder Ejecutivo, que incluye a ministerios, organismos públicos, Fuerzas Armadas y Policía Nacional del Perú, cuyo plazo máximo de implementación vence el 31 de julio de 2022
  - Segundo tramo (II): Programas y proyectos del Poder Ejecutivo, Fondo Nacional de Financiamiento de la Actividad Empresarial del Estado - FONAFE y las empresas bajo su ámbito a las cuales les aplique el Decreto Supremo N° 007-2020-PCM, cuyo plazo máximo de implementación vence el 31 de diciembre de 2021.
  - Tercer tramo (III): Poder Legislativo, Poder Judicial, Organismos Constitucionalmente Autónomos, universidades y municipalidades de Lima Metropolitana, cuyo plazo máximo de implementación vence el 30 de abril de 2022.
  - Cuarto tramo (IV): Gobiernos regionales, proyectos y universidades regionales, cuyo plazo máximo de implementación vence el 31 de octubre de 2022.
  - Quinto tramo (V): Gobiernos locales (provinciales y distritales de tipo A, B y D), cuyo plazo máximo de implementación vence el 31 de diciembre de 2023.
- (2) **De acuerdo al % de cumplimiento del proceso definido en la Norma Técnica N° 001-2021-PCM-SGP y que es informado por la SGP conforme se da cumplimiento a las actividades. No corresponde en aquellos casos donde el tramo no haya iniciado.**
- (3) Cálculo que la entidad debe extraer de los reportes de su plataforma digital. No corresponde en aquellos casos donde la entidad no haya finalizado la implementación.

### 11. Sistema de Defensa Jurídica del Estado

#### 11.1. TOTAL DE PROCESOS Y OBLIGACIONES PECUNIARIAS A FAVOR Y CONTRA EL ESTADO

N°	Cantidad Total de Investigaciones (en el Ministerio Público)	Cantidad total de Procesos (en el Poder Judicial)	Cantidad de total de otros Procesos	Cantidad Total de Procesos	Cantidad Total de Casos Emblemáticos	Estado demandante/denunciante/agrañado/actor civil			Estado demandado/denunciado/tercero civil		
						Monto Total establecido en la sentencia	Monto Cobrado	Monto Pendiente de cobro	Monto Total establecido en la sentencia	Monto Pagado	Monto Pendiente de pago
	A	B	C	D		E			F		
1	73.00	1,521.00	0.00	1,594.00	10.00	127,387.65	0.00	0.00	514,685.94	0.00	0.00

Fecha Corte:

Nota: El presente formato está orientado a recopilar la información en forma total y/o acumulada de toda la carga procesal de la procuraduría pública.

(A) Total de investigaciones en el Ministerio Público (en diligencias preliminares e investigación preparatoria). En caso del C. de PP de 1940, se debe consignar solo la data total referida a la investigación preliminar.

(B) Total de procesos en el PJ (precisar la carga total acumulada entre todas las materias que conozca la procuraduría y que se encuentren judicializadas)

(C) Total de procesos que no se encuentren o no se tramiten ante el Ministerio Público ni ante el Poder Judicial (procesos arbitrales, arbitrajes laborales, procesos administrativos, conciliaciones y similares)

(D) Cantidad procesos de la sumatoria de A+B+C

(E) Pagos exigidos por el Estado

(F) Pagos reclamados al Estado

Ver Anexo 11.1 y 11.2 (Adjunto en PDF)

### 3. SECCIÓN II: INDICADORES DE EFICACIA Y OTROS RELACIONADOS A LA ENTIDAD

Esta sección permite verificar el nivel de logro alcanzado por la entidad en el cumplimiento de sus objetivos, con información estructurada de sus indicadores. Asimismo, establece una relación entre dos o más datos y permite la comparación entre distintos periodos, productos similares o una meta o compromiso.

Se presenta la información de indicadores que alcanza los 8 años incluyendo el año de presentación del Informe de Rendición de Cuentas de Titulares, para mostrar la tendencia que tiene el indicador en el periodo de gestión anterior y el actual.

N°	Unidad Ejecutora Presupuestal	# Indicadores
	FOMENTO AL CONSUMO HUMANO DIRECTO - A COMER PESCADO	2
1	PROGRAMA NACIONAL DE INNOVACIÓN EN PESCA Y ACUICULTURA	11
2	TOTAL	13

Ver Anexo 12 Indicadores de Eficacia y Otros Relacionados a la Entidad.

#### 4. SECCIÓN III: RELACIÓN DE SERVICIOS PÚBLICOS QUE BRINDA LA ENTIDAD

Cuenta con información de servicios públicos que responden a las necesidades de las personas y que son entregadas por las entidades públicas, en cumplimiento de sus funciones misionales hacia sus usuarios o ciudadanía. Estos servicios pueden tomarse como fuente de información del Planeamiento Estratégico Institucional, Sistema de Control Interno, Programas Presupuestales y otros.

N°	Unidad Ejecutora Presupuestal	# Servicios públicos que brinda la Entidad.	# Servicios públicos que no aplica la Entidad.
	Total general	22	0
1	FOMENTO AL CONSUMO HUMANO DIRECTO - A COMER PESCADO	4	0
2	MINISTERIO DE LA PRODUCCIÓN	6	0
3	PROGRAMA NACIONAL DE INNOVACIÓN EN PESCA Y ACUICULTURA	11	0
4	PROGRAMA NACIONAL DE INNOVACIÓN PARA LA COMPETITIVIDAD Y PRODUCTIVIDAD	1	0

Ver Anexo 13 Relación de Servicios Públicos que Brinda la Entidad

#### 5. SECCIÓN IV: RESULTADOS DE LA GESTIÓN DEL TITULAR POR CADA SERVICIO PÚBLICO

En esta sección los titulares de entidades responden preguntas para [auto] evaluar su gestión respecto a los servicios públicos que brinda la entidad a su cargo; las preguntas están vinculadas a criterios, tales como cobertura, eficacia, eficiencia, calidad, entre otros.

N°	Unidad Ejecutora Presupuestal	# Servicios Públicos Auto Evaluado
	Total general	22
1	FOMENTO AL CONSUMO HUMANO DIRECTO - A COMER PESCADO	4

2	MINISTERIO DE LA PRODUCCIÓN	6
3	PROGRAMA NACIONAL DE INNOVACIÓN EN PESCA Y ACUICULTURA	11
4	PROGRAMA NACIONAL DE INNOVACIÓN PARA LA COMPETITIVIDAD Y PRODUCTIVIDAD	1

Ver Anexo 14: Resultados de la Gestión del Titular por cada Servicio Público.

## 6. ANEXOS

### ANEXOS POR UNIDAD EJECUTORA:

6006

#### FOMENTO AL CONSUMO HUMANO DIRECTO - A COMER PESCADO

##### SECCIÓN I: INFORMACIÓN DE LOS SISTEMAS DE ADMINISTRATIVOS

Anexo 1: Sistema Nacional de Planeamiento estratégico.

Anexo 1.1 Presupuesto asignado para Acciones Estratégicas Institucionales (AEI) del Plan Estratégico Institucional (PEI)

Anexo 1.2 cumplimiento de metas de indicadores de Acciones Estratégicas Institucionales (AEI) del Plan Estratégico Institucional (PEI)

Anexo 2: Sistema Nacional de Presupuesto Público.

Anexo 2.1 A nivel de Unidad Ejecutora, toda Fuente de Financiamiento

Anexo 2.2 A nivel de Unidad Ejecutora por cada Fuente de Financiamiento.

Anexo 2.3 A Nivel de Unidad Ejecutora por Actividades y Proyectos

Anexo 2.4 Resumen de ingresos y gastos por fuente de financiamiento

Anexo 3: Sistema Nacional de Programación Multianual y Gestión de Inversiones

Anexo 3.1: Inversión pública

Anexo 3.2: Obras

Anexo 4: Sistema Nacional de Contabilidad

Anexo 4.1 Estados de situación Financiera por pliego

Anexo 4.2 Estados de Gestión por pliego.

Anexo 4.3 Estado de Cambios de Patrimonio Neto por unidad ejecutora

- Anexo 4.4 Estado de Flujo de Efectivo por unidad ejecutora
- Anexo 4.5 Estado de la Depuración y Sinceramiento
- Anexo 5: Sistema Nacional de Tesorería
  - Anexo 5.1: Cartas Fianzas Vigentes
  - Anexo 5.2: Documentos Valorados en Custodia
  - Anexo 5.3: Fideicomisos
  - Anexo 5.4: Saldos de Cuentas.
  - Anexo 5.5: Titulares y Suplentes de las Cuentas
  - Anexo 5.6: Últimos Giros Realizados en la Fecha de Corte.
- Anexo 6: Sistema Nacional de Endeudamiento
  - Anexo 6.1: Operación de Endeudamiento - Préstamos
- Anexo 7: Sistema Nacional de Abastecimiento
  - Anexo 7.1: Procedimientos de Selección
  - Anexo 7.2.1: Contratos
  - Anexo 7.2.2: Contratos de Terceros / Locación de Servicios
  - Anexo 7.3: Bienes Inmuebles y predios en propiedad
  - Anexo 7.4: Bienes Muebles:
  - Anexo 7.5: Bienes Muebles Vehículos / Maquinarias.
  - Anexo 7.6: Aplicativos Informáticos de la Entidad
- Anexo 8: Sistema Administrativo de Gestión de Recursos Humanos
  - Anexo 8.1 Costo Anual de Personal
  - Anexo 8.2 Funcionarios Sancionados.
- Anexo 9: Sistema Nacional de Control
  - Anexo 9.1 Detalle de los informes de Control Posterior por Unidad Ejecutora
  - Anexo 9.2: Detalle de funcionarios con presunta responsabilidad administrativa

Anexo 9.3: Detalle de los informes de Control Simultáneo por Unidad Ejecutora

Anexo 9.4: Implementación del Sistema de Control Interno

Anexo 10: Sistema de Modernización de la Gestión Pública

Anexo 10.1: Sistema de Modernización del Estado

Anexo 11: Sistema Nacional de Defensa Jurídica del Estado

Anexo 11.1: Cantidad total de otros procesos

Anexo 11.2: Total de casos emblemáticos y de casos con montos mayores o iguales a 50 UIT

## **SECCIÓN II: INDICADORES DE EFICACIA Y OTROS RELACIONADOS A LA ENTIDAD**

Anexo 12: Indicadores de Eficacia y Otros Relacionados a la Entidad

## **SECCIÓN III: RELACIÓN DE SERVICIOS PÚBLICOS QUE BRINDA LA ENTIDAD**

Anexo 13: Catálogo de Servicios Públicos

## **SECCIÓN IV: RESULTADOS DE LA GESTIÓN DEL TITULAR POR CADA SERVICIO PÚBLICO**

Anexo 14: Resultados de la Gestión del Titular por cada Servicio Público

**5301**

## **MINISTERIO DE LA PRODUCCIÓN**

### **SECCIÓN I: INFORMACIÓN DE LOS SISTEMAS DE ADMINISTRATIVOS**

Anexo 1: Sistema Nacional de Planeamiento estratégico.

Anexo 1.1 Presupuesto asignado para Acciones Estratégicas Institucionales (AEI) del Plan Estratégico Institucional (PEI)

Anexo 1.2 cumplimiento de metas de indicadores de Acciones Estratégicas Institucionales (AEI) del Plan Estratégico Institucional (PEI)

Anexo 2: Sistema Nacional de Presupuesto Público.

Anexo 2.1 A nivel de Unidad Ejecutora, toda Fuente de Financiamiento

Anexo 2.2 A nivel de Unidad Ejecutora por cada Fuente de Financiamiento.

Anexo 2.3 A Nivel de Unidad Ejecutora por Actividades y Proyectos

Anexo 2.4 Resumen de ingresos y gastos por fuente de financiamiento

Anexo 3: Sistema Nacional de Programación Multianual y Gestión de Inversiones



Anexo 3.1: Inversión pública

Anexo 3.2: Obras

Anexo 4: Sistema Nacional de Contabilidad

Anexo 4.1 Estados de situación Financiera por pliego

Anexo 4.2 Estados de Gestión por pliego.

Anexo 4.3 Estado de Cambios de Patrimonio Neto por unidad ejecutora

Anexo 4.4 Estado de Flujo de Efectivo por unidad ejecutora

Anexo 4.5 Estado de la Depuración y Sinceramiento

Anexo 5: Sistema Nacional de Tesorería

Anexo 5.1: Cartas Fianzas Vigentes

Anexo 5.2: Documentos Valorados en Custodia

Anexo 5.3: Fideicomisos

Anexo 5.4: Saldos de Cuentas.

Anexo 5.5: Titulares y Suplentes de las Cuentas

Anexo 5.6: Últimos Giros Realizados en la Fecha de Corte.

Anexo 6: Sistema Nacional de Endeudamiento

Anexo 6.1: Operación de Endeudamiento - Préstamos

Anexo 7: Sistema Nacional de Abastecimiento

Anexo 7.1: Procedimientos de Selección

Anexo 7.2.1: Contratos

Anexo 7.2.2: Contratos de Terceros / Locación de Servicios

Anexo 7.3: Bienes Inmuebles y predios en propiedad

Anexo 7.4: Bienes Muebles:

Anexo 7.5: Bienes Muebles Vehículos / Maquinarias.

Anexo 7.6: Aplicativos Informáticos de la Entidad

Anexo 8: Sistema Administrativo de Gestión de Recursos Humanos

Anexo 8.1 Costo Anual de Personal

Anexo 8.2 Funcionarios Sancionados.

Anexo 9: Sistema Nacional de Control

Anexo 9.1 Detalle de los informes de Control Posterior por Unidad Ejecutora

Anexo 9.2: Detalle de funcionarios con presunta responsabilidad administrativa

Anexo 9.3: Detalle de los informes de Control Simultáneo por Unidad Ejecutora

Anexo 9.4: Implementación del Sistema de Control Interno

Anexo 10: Sistema de Modernización de la Gestión Pública

Anexo 10.1: Sistema de Modernización del Estado

Anexo 11: Sistema Nacional de Defensa Jurídica del Estado

Anexo 11.1: Cantidad total de otros procesos

Anexo 11.2: Total de casos emblemáticos y de casos con montos mayores o iguales a 50 UIT

## **SECCIÓN II: INDICADORES DE EFICACIA Y OTROS RELACIONADOS A LA ENTIDAD**

Anexo 12: Indicadores de Eficacia y Otros Relacionados a la Entidad

## **SECCIÓN III: RELACIÓN DE SERVICIOS PÚBLICOS QUE BRINDA LA ENTIDAD**

Anexo 13: Catálogo de Servicios Públicos

## **SECCIÓN IV: RESULTADOS DE LA GESTIÓN DEL TITULAR POR CADA SERVICIO PÚBLICO**

Anexo 14: Resultados de la Gestión del Titular por cada Servicio Público

**6361**

## **PROGRAMA NACIONAL DE INNOVACIÓN EN PESCA Y ACUICULTURA**

### **SECCIÓN I: INFORMACIÓN DE LOS SISTEMAS DE ADMINISTRATIVOS**

Anexo 1: Sistema Nacional de Planeamiento estratégico.

Anexo 1.1 Presupuesto asignado para Acciones Estratégicas Institucionales (AEI) del Plan Estratégico Institucional (PEI)

Anexo 1.2 cumplimiento de metas de indicadores de Acciones Estratégicas Institucionales (AEI) del Plan Estratégico Institucional (PEI)

Anexo 2: Sistema Nacional de Presupuesto Público.

Anexo 2.1 A nivel de Unidad Ejecutora, toda Fuente de Financiamiento

Anexo 2.2 A nivel de Unidad Ejecutora por cada Fuente de Financiamiento.

Anexo 2.3 A Nivel de Unidad Ejecutora por Actividades y Proyectos

Anexo 2.4 Resumen de ingresos y gastos por fuente de financiamiento

Anexo 3: Sistema Nacional de Programación Multianual y Gestión de Inversiones

Anexo 3.1: Inversión pública

Anexo 3.2: Obras

Anexo 4: Sistema Nacional de Contabilidad

Anexo 4.1 Estados de situación Financiera por pliego

Anexo 4.2 Estados de Gestión por pliego.

Anexo 4.3 Estado de Cambios de Patrimonio Neto por unidad ejecutora

Anexo 4.4 Estado de Flujo de Efectivo por unidad ejecutora

Anexo 4.5 Estado de la Depuración y Sinceramiento

Anexo 5: Sistema Nacional de Tesorería

Anexo 5.1: Cartas Fianzas Vigentes

Anexo 5.2: Documentos Valorados en Custodia

Anexo 5.3: Fideicomisos

Anexo 5.4: Saldos de Cuentas.

Anexo 5.5: Titulares y Suplentes de las Cuentas

Anexo 5.6: Últimos Giros Realizados en la Fecha de Corte.

Anexo 6: Sistema Nacional de Endeudamiento

Anexo 6.1: Operación de Endeudamiento - Préstamos

Anexo 7: Sistema Nacional de Abastecimiento

Anexo 7.1: Procedimientos de Selección

- Anexo 7.2.1: Contratos
- Anexo 7.2.2: Contratos de Terceros / Locación de Servicios
- Anexo 7.3: Bienes Inmuebles y predios en propiedad
- Anexo 7.4: Bienes Muebles:
- Anexo 7.5: Bienes Muebles Vehículos / Maquinarias.
- Anexo 7.6: Aplicativos Informáticos de la Entidad
- Anexo 8: Sistema Administrativo de Gestión de Recursos Humanos
  - Anexo 8.1 Costo Anual de Personal
  - Anexo 8.2 Funcionarios Sancionados.
- Anexo 9: Sistema Nacional de Control
  - Anexo 9.1 Detalle de los informes de Control Posterior por Unidad Ejecutora
  - Anexo 9.2: Detalle de funcionarios con presunta responsabilidad administrativa
  - Anexo 9.3: Detalle de los informes de Control Simultáneo por Unidad Ejecutora
  - Anexo 9.4: Implementación del Sistema de Control Interno
- Anexo 10: Sistema de Modernización de la Gestión Pública
  - Anexo 10.1: Sistema de Modernización del Estado
- Anexo 11: Sistema Nacional de Defensa Jurídica del Estado
  - Anexo 11.1: Cantidad total de otros procesos
  - Anexo 11.2: Total de casos emblemáticos y de casos con montos mayores o iguales a 50 UIT

## **SECCIÓN II: INDICADORES DE EFICACIA Y OTROS RELACIONADOS A LA ENTIDAD**

- Anexo 12: Indicadores de Eficacia y Otros Relacionados a la Entidad

## **SECCIÓN III: RELACIÓN DE SERVICIOS PÚBLICOS QUE BRINDA LA ENTIDAD**

- Anexo 13: Catálogo de Servicios Públicos

## **SECCIÓN IV: RESULTADOS DE LA GESTIÓN DEL TITULAR POR CADA SERVICIO PÚBLICO**

- Anexo 14: Resultados de la Gestión del Titular por cada Servicio Público

**PROGRAMA NACIONAL DE INNOVACIÓN PARA LA COMPETITIVIDAD Y PRODUCTIVIDAD**

**SECCIÓN I: INFORMACIÓN DE LOS SISTEMAS DE ADMINISTRATIVOS**

Anexo 1: Sistema Nacional de Planeamiento estratégico.

Anexo 1.1 Presupuesto asignado para Acciones Estratégicas Institucionales (AEI) del Plan Estratégico Institucional (PEI)

Anexo 1.2 cumplimiento de metas de indicadores de Acciones Estratégicas Institucionales (AEI) del Plan Estratégico Institucional (PEI)

Anexo 2: Sistema Nacional de Presupuesto Público.

Anexo 2.1 A nivel de Unidad Ejecutora, toda Fuente de Financiamiento

Anexo 2.2 A nivel de Unidad Ejecutora por cada Fuente de Financiamiento.

Anexo 2.3 A Nivel de Unidad Ejecutora por Actividades y Proyectos

Anexo 2.4 Resumen de ingresos y gastos por fuente de financiamiento

Anexo 3: Sistema Nacional de Programación Multianual y Gestión de Inversiones

Anexo 3.1: Inversión pública

Anexo 3.2: Obras

Anexo 4: Sistema Nacional de Contabilidad

Anexo 4.1 Estados de situación Financiera por pliego

Anexo 4.2 Estados de Gestión por pliego.

Anexo 4.3 Estado de Cambios de Patrimonio Neto por unidad ejecutora

Anexo 4.4 Estado de Flujo de Efectivo por unidad ejecutora

Anexo 4.5 Estado de la Depuración y Sinceramiento

Anexo 5: Sistema Nacional de Tesorería

Anexo 5.1: Cartas Fianzas Vigentes

Anexo 5.2: Documentos Valorados en Custodia

Anexo 5.3: Fideicomisos

Anexo 5.4: Saldos de Cuentas.

- Anexo 5.5: Titulares y Suplentes de las Cuentas
- Anexo 5.6: Últimos Giros Realizados en la Fecha de Corte.
- Anexo 6: Sistema Nacional de Endeudamiento
  - Anexo 6.1: Operación de Endeudamiento - Préstamos
- Anexo 7: Sistema Nacional de Abastecimiento
  - Anexo 7.1: Procedimientos de Selección
  - Anexo 7.2.1: Contratos
  - Anexo 7.2.2: Contratos de Terceros / Locación de Servicios
  - Anexo 7.3: Bienes Inmuebles y predios en propiedad
  - Anexo 7.4: Bienes Muebles:
  - Anexo 7.5: Bienes Muebles Vehículos / Maquinarias.
  - Anexo 7.6: Aplicativos Informáticos de la Entidad
- Anexo 8: Sistema Administrativo de Gestión de Recursos Humanos
  - Anexo 8.1 Costo Anual de Personal
  - Anexo 8.2 Funcionarios Sancionados.
- Anexo 9: Sistema Nacional de Control
  - Anexo 9.1 Detalle de los informes de Control Posterior por Unidad Ejecutora
  - Anexo 9.2: Detalle de funcionarios con presunta responsabilidad administrativa
  - Anexo 9.3: Detalle de los informes de Control Simultáneo por Unidad Ejecutora
  - Anexo 9.4: Implementación del Sistema de Control Interno
- Anexo 10: Sistema de Modernización de la Gestión Pública
  - Anexo 10.1: Sistema de Modernización del Estado
- Anexo 11: Sistema Nacional de Defensa Jurídica del Estado
  - Anexo 11.1: Cantidad total de otros procesos
  - Anexo 11.2: Total de casos emblemáticos y de casos con montos mayores o iguales a 50 UIT

**SECCIÓN II: INDICADORES DE EFICACIA Y OTROS RELACIONADOS A LA ENTIDAD**

Anexo 12: Indicadores de Eficacia y Otros Relacionados a la Entidad

**SECCIÓN III: RELACIÓN DE SERVICIOS PÚBLICOS QUE BRINDA LA ENTIDAD**

Anexo 13: Catálogo de Servicios Públicos

**SECCIÓN IV: RESULTADOS DE LA GESTIÓN DEL TITULAR POR CADA SERVICIO PÚBLICO**

Anexo 14: Resultados de la Gestión del Titular por cada Servicio Público